COMMITTENTE :	PROGRAMMA INTEGRATO INTERVENTO			SOLFRINI ATTILIO GIUSEPPE Architetto
S.p.A. MONTESUELLO e DONATI GIOVANNI	RACCORDO VIA VESPUCCI – VIA MONTINI COMUNE di LUMEZZANE (BS)			via Maronere, 13 25066 Lumezzane (BS) tel. 030871751 fax 0308971866 P.IVA:00446530982 C.F.:SLFTLG46T05E738U
	DATA: Ottobre 2007	SC. 1:200	DIS. 322138	
	OPERE di URBANIZZAZIONE RAFFRONTO STRADA			TAV. 10

MONTESUELLO S.P.A.
Via Industriale, 97
25065 LUMEZZANE S.S. (Brescia)
Tel. 030.826354 - Fax 030.826106
Cod. Fisc.: 00874590177 - Part. IVA: 00584570980
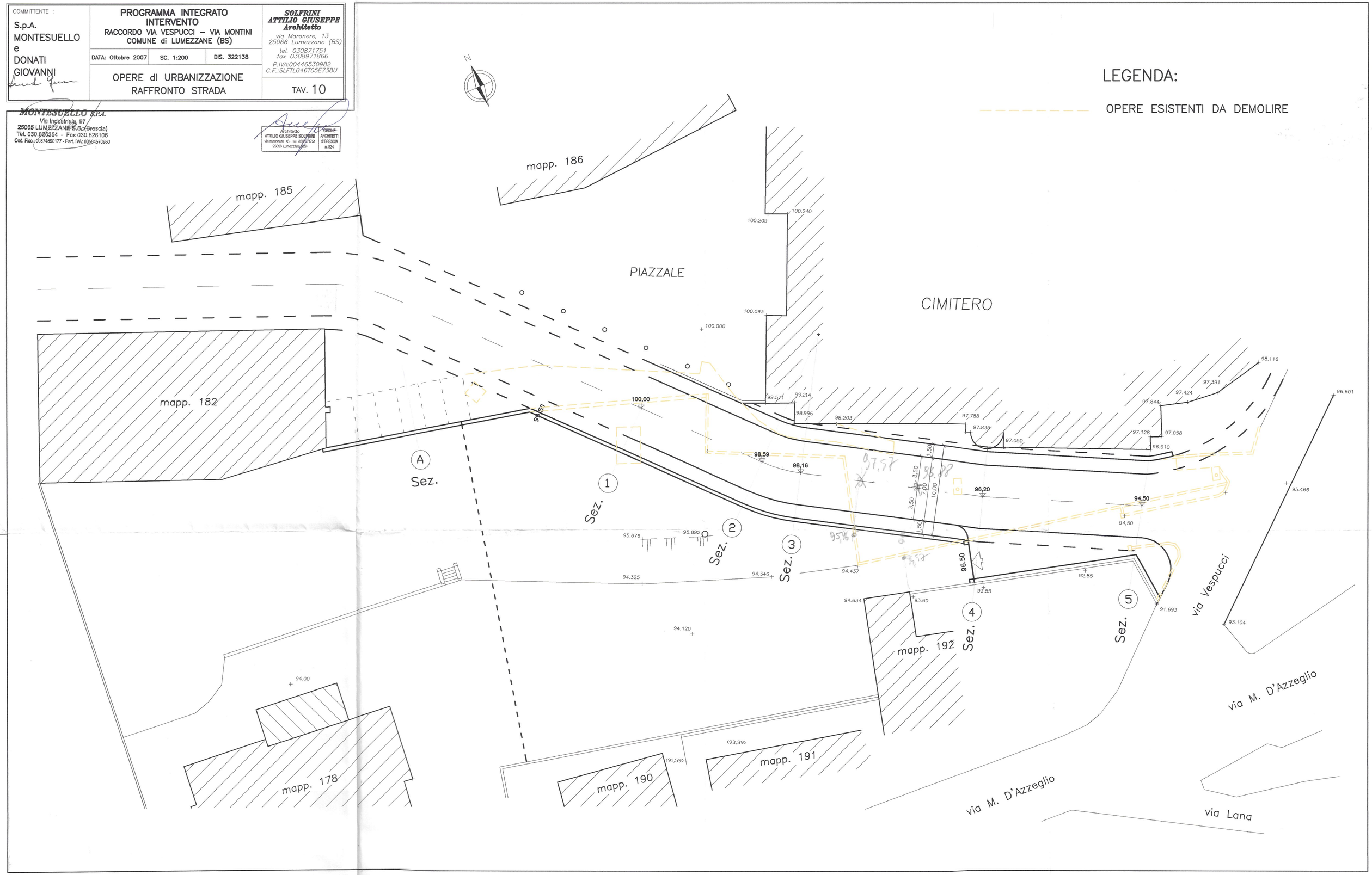
Architetto ATTILIO GIUSEPPE SOLFRINI via maronere 13 tel 030871751 25066 Lumezzane (BS) — ORDINE ARCHITETTI di BRESCIA n. 824