

REGIONE LOMBARDIA PROVINCIA DI BRESCIA

COMUNE di LUMEZZANE (BS)

**PERMESSO PER COSTRUIRE**

" PIANO DI RECUPERO "  
 PROPOSTA DIRECUPERO, IMMOBILE ESISTENTE, ATTRAVERSO  
 INTERVENTO DI DEMOLIZIONE E RICOSTRUZIONE

INDIRIZZO : PIAZZA A. DIAZ n°15-16-17-18-19

RICHIEDENTE : COSTRUTTORI EDILI ASSOCIATI L.G. s.r.l. TIMBRO e FIRMA

TAV. di RILIEVO : DIMOSTRAZIONE GRAFICA SUPERFICI LORDE DI PAVIMENTO ESISTENTI (ART.5 NTA del PGT VIGENTE)

DATA :	Febbraio 2017	REVISIONI	<b>TAV.</b>
SCALA :	1 : 100		
prot. CE :	disegnatore:		

<b>LA&amp;D</b> Laboratorio Architettura & Design	STUDIO TECNICO	<b>5R</b>
	SIGURTA' GEOM. MAURO Via Monsuolo n. 255 - 25065 Lumezzane (Bs) Tel. e fax 0309920027 - e.mail. studiosigurta@bers.it	

Cesare Giudici Architetto con studio a Brescia, via Fontane n°22 - 25133 - tel. 030/2007751 fax. 030/2098812

Proprietà dell'Arch. Cesare Giudici, senza autorizzazione scritta dello stesso il presente disegno non potrà essere utilizzato per la costruzione dell'oggetto rappresentato né venire comunicato a terzi o riprodotto

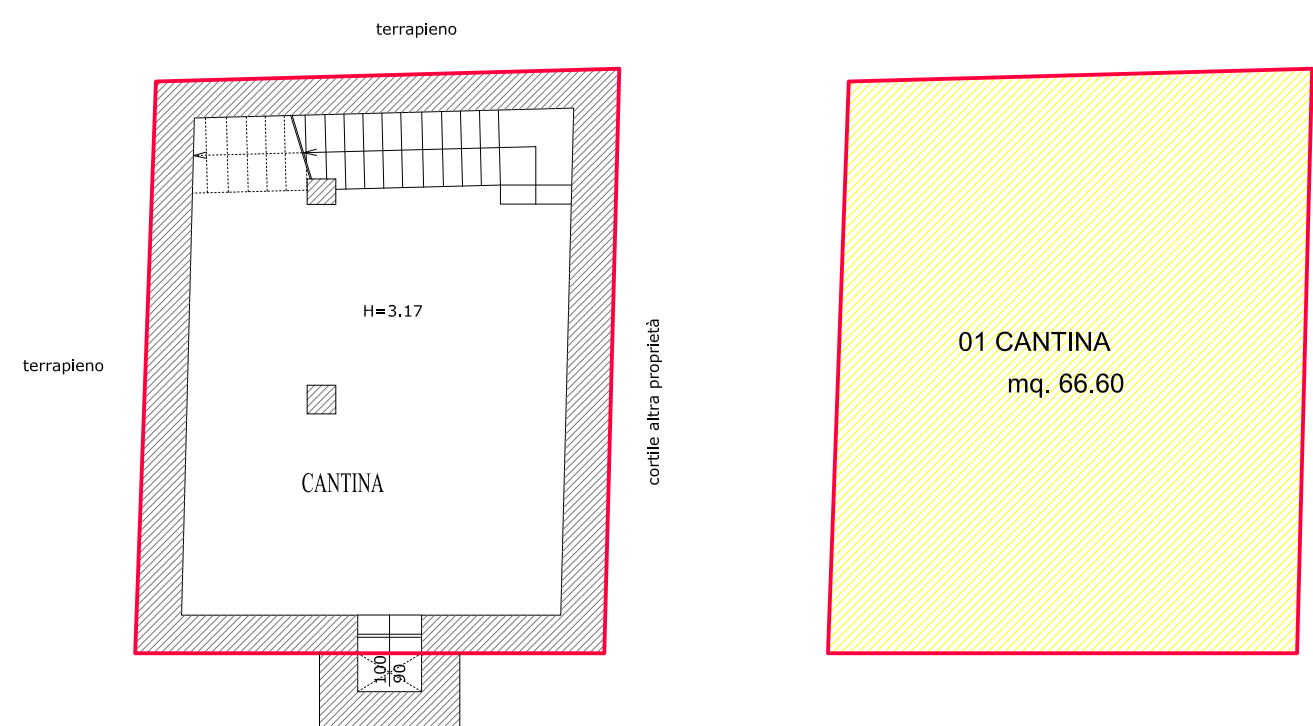

PIANTA CANTINA

PIANTA CANTINA

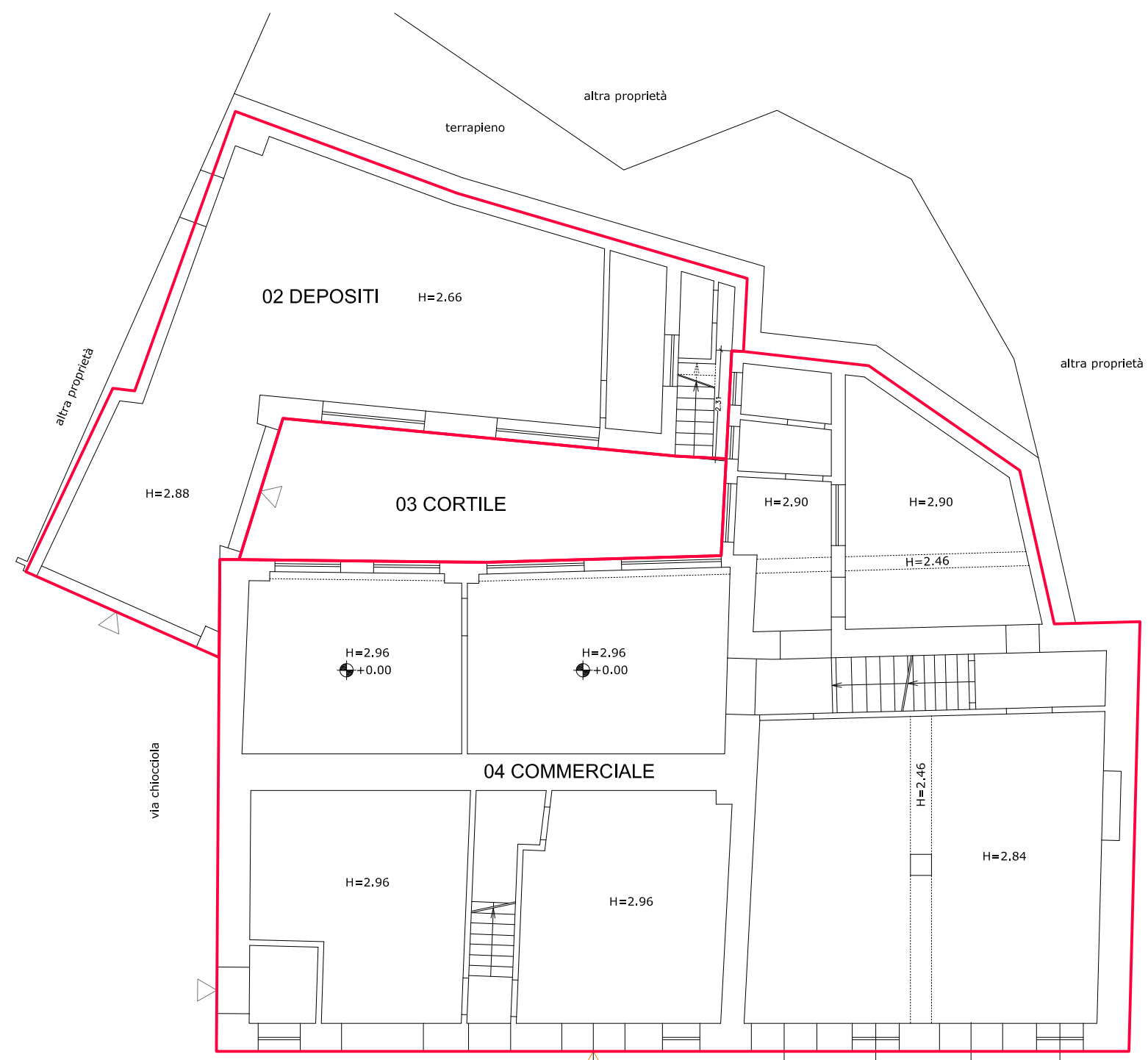

PIANTA PIANO TERRA

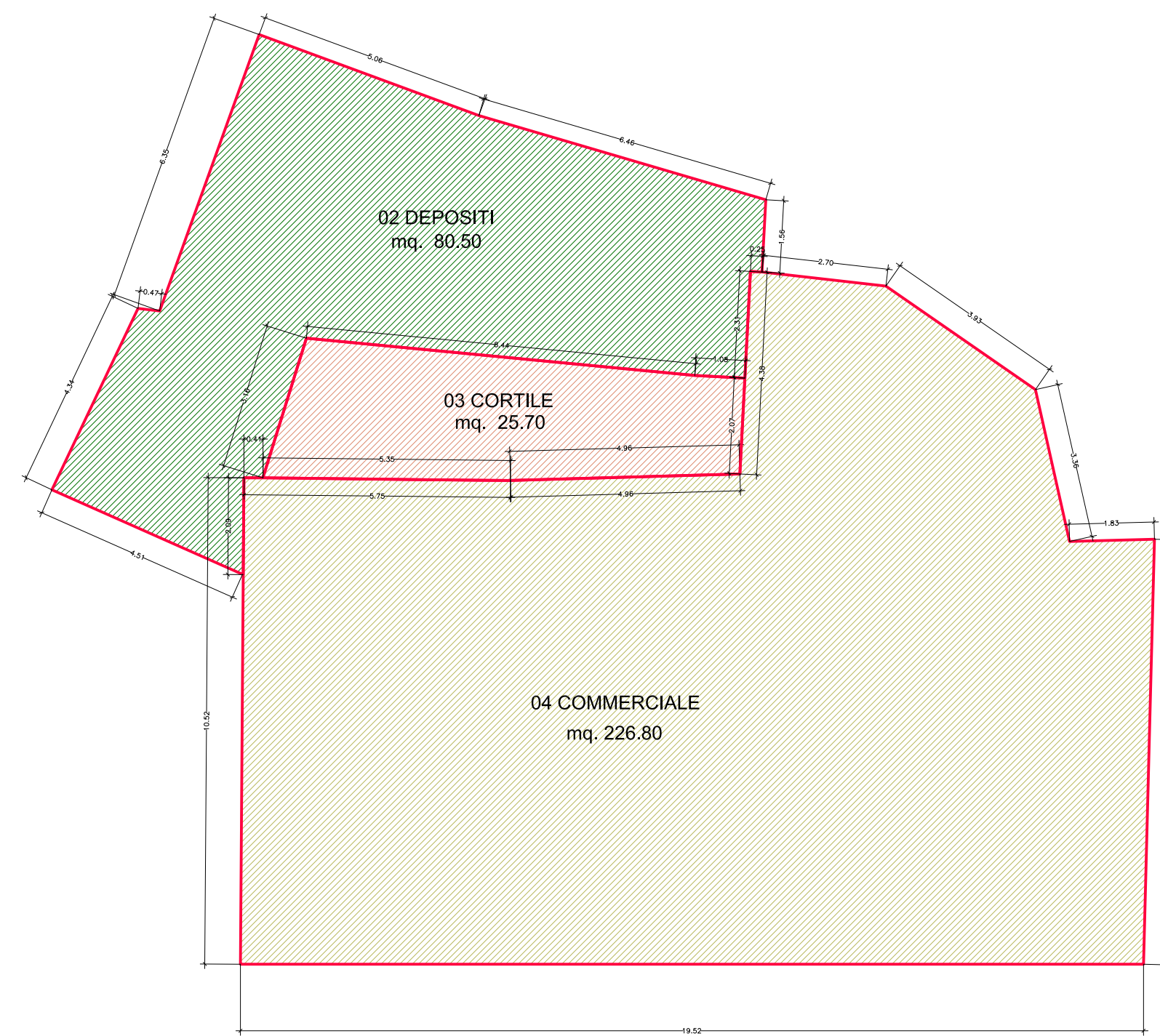

PIANTA PIANO TERRA

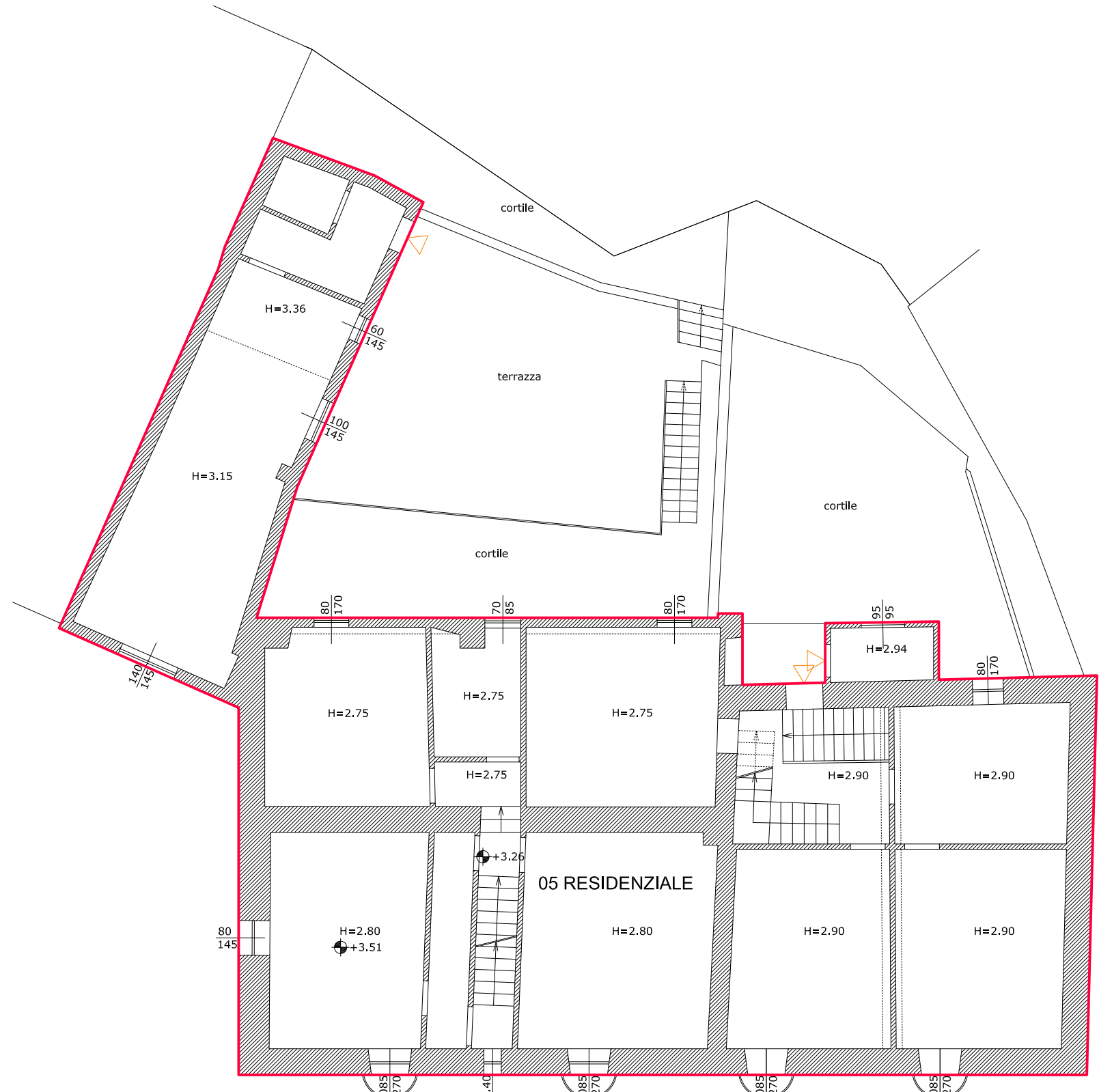

PIANTA PIANO PRIMO

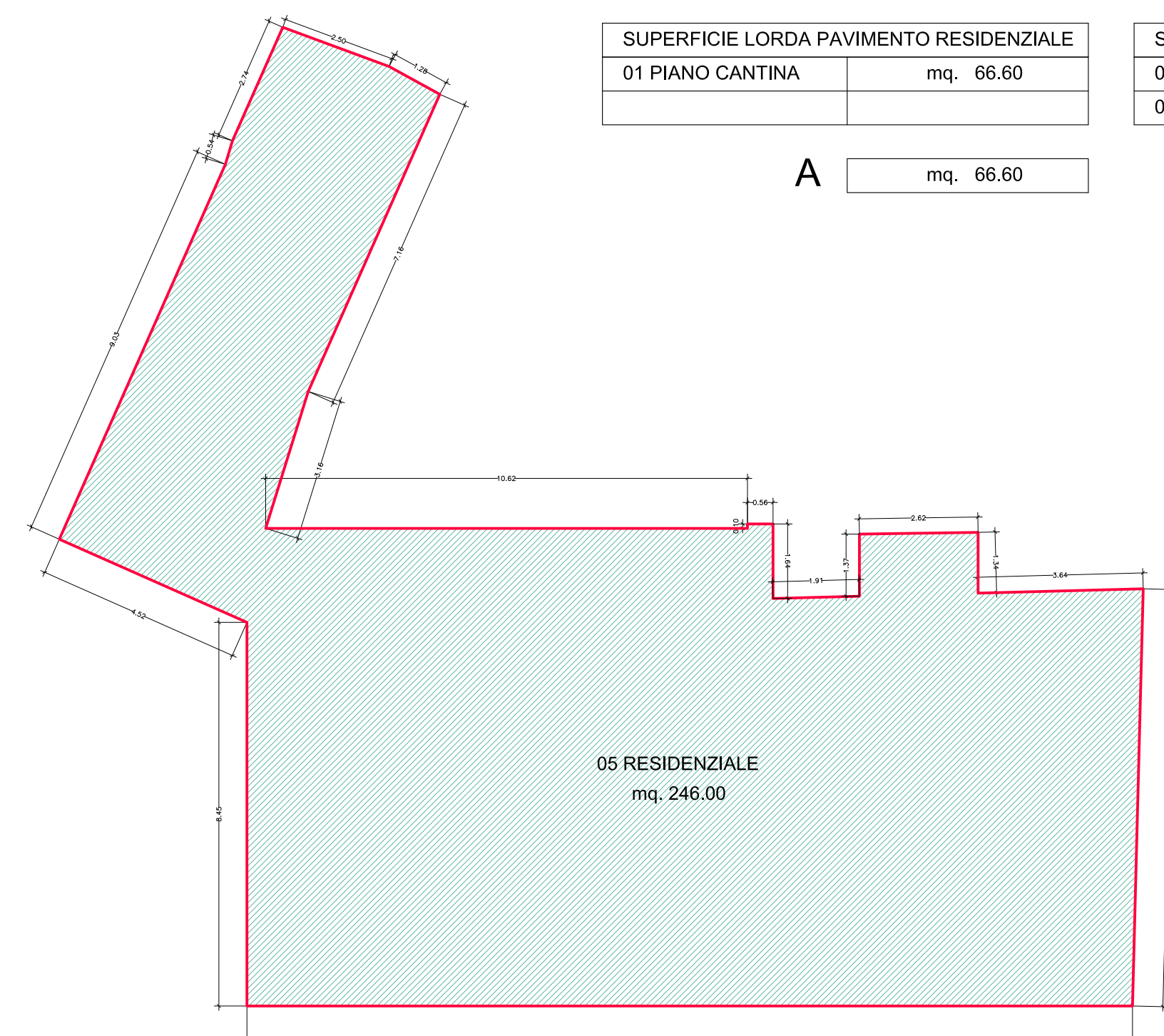

PIANTA PIANO PRIMO

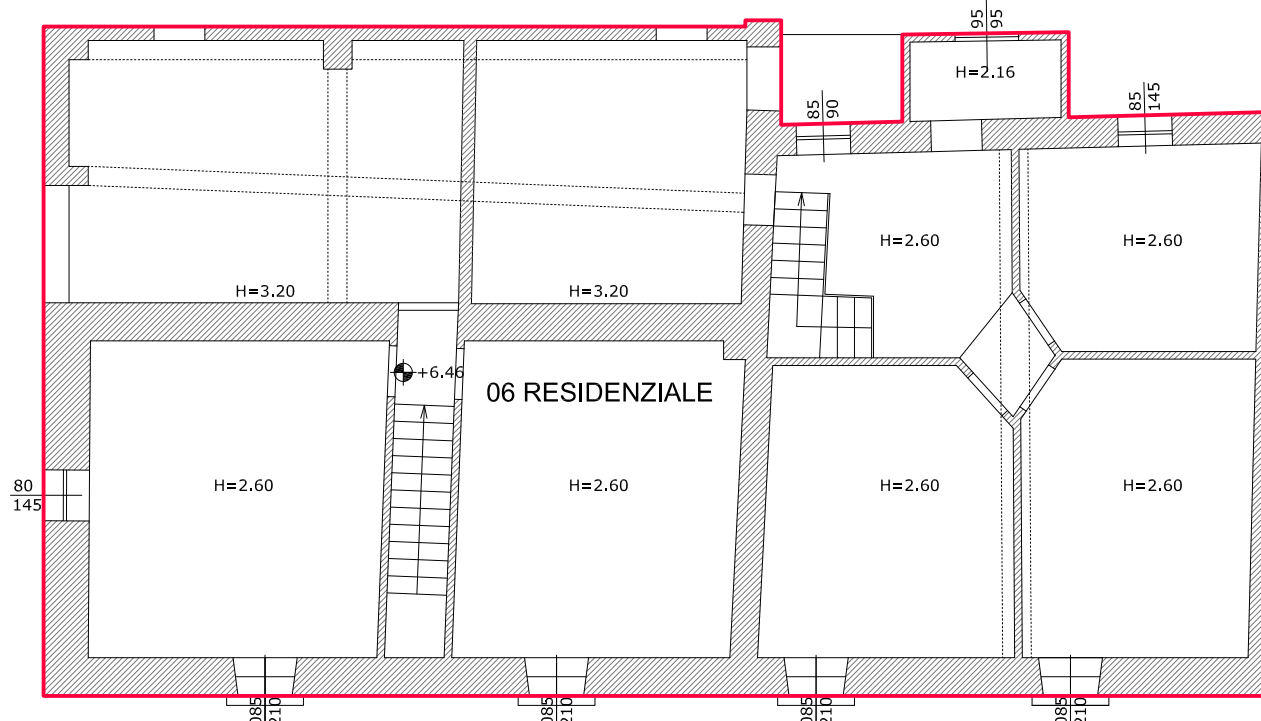

PIANTA PIANO SECONDO

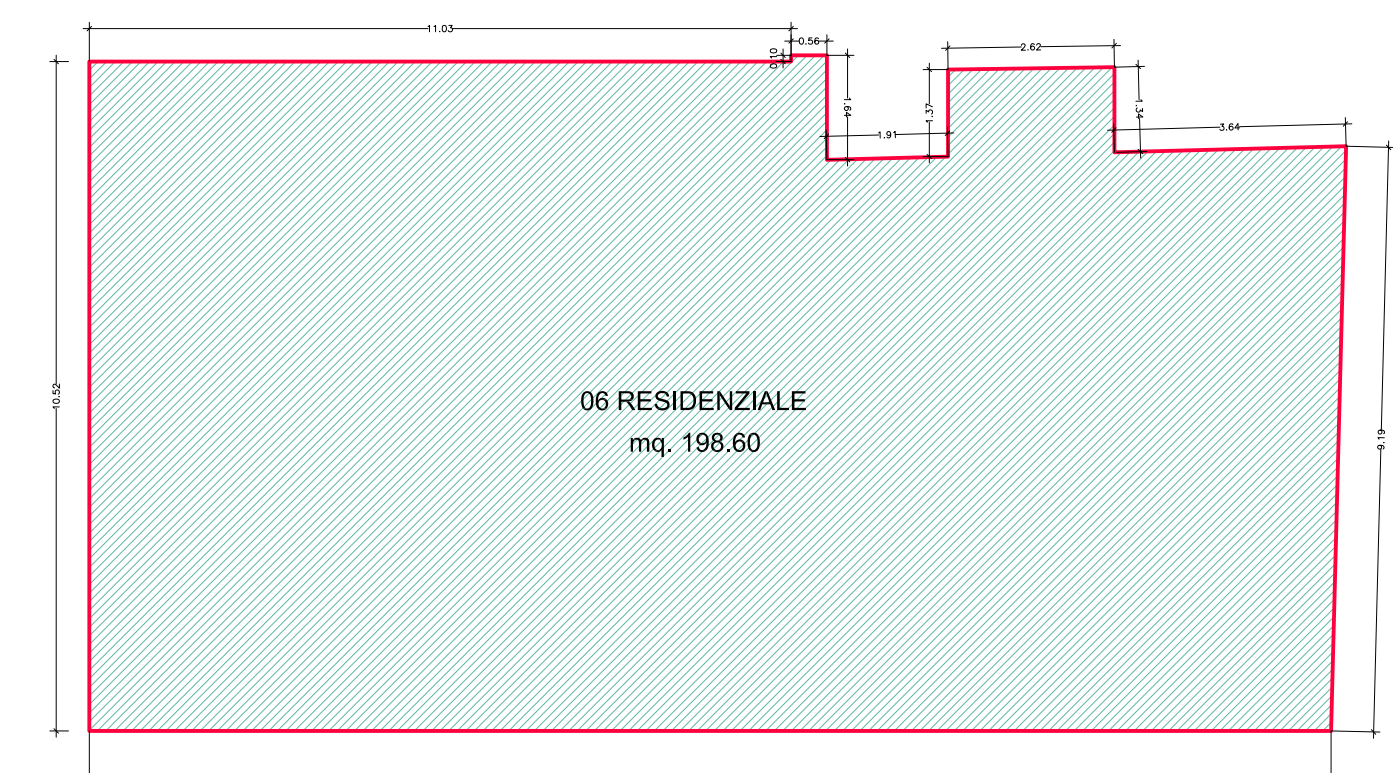

PIANTA PIANO PRIMO

SUPERFICIE LORDA PAVIMENTO RESIDENZIALE	
01 PIANO CANTINA	mq. 66.60

SUPERFICIE LORDA PAVIMENTO COMMERCIALE	
02 PIANO TERRA	mq. 80.50
04 PIANO TERRA	mq. 226.80

SUPERFICIE LORDA PAVIMENTO RESIDENZIALE	
05 PIANO PRIMO	mq. 246.00
06 PIANO SECONDO	mq. 198.60

SUPERFICIE CORTILE	
02 PIANO TERRA	mq. 25.70

A mq. 66.60
+
B mq. 307.30
+
C mq. 444.60
=
SLP DI RILIEVO mq. 818.50

D mq. 25.70

