

REGIONE LOMBARDA

PROVINCIA DI BRESCIA

COMUNE di LUMEZZANE (BS)

PERMESSO PER COSTRUIRE

" PIANO DI RECUPERO "
 PROPOSTA DIRECUPERO, IMMOBILE ESISTENTE, ATTRAVERSO
 INTERVENTO DI DEMOLIZIONE E RICOSTRUZIONE

INDIRIZZO : PIAZZA A. DIAZ n°15-16-17-18-19

RICHIEDENTE : TIMBRO e FIRMA

COSTRUTTORI EDILI ASSOCIATI L.G. s.r.l.

TAV. di PROGETTO : PIANTA LIVELLO +3.43 (PIANO PRIMO)

DATA :	Febbraio 2017	REVISIONI		TAV. 3P
SCALA :	1 : 50			
prot. CE	disegnatore: G.C.	PROGETTISTA	DIR.ORE LAVORI	
LA&D Laboratorio Architettura & Design		STUDIO TECNICO SIGURTA' GEOM. MAURO		
		<small>Via Monsueto n. 255 - 25065 Lumezzane (Bs) Tel. e fax 0308920027 - e-mail: studiosigurta@libero.it</small>		

Cesare Giudici Architetto con studio a Brescia, via Fontane n°22 - 25133 - tel. 030/2007751 fax. 030/2098812

Proprietà dell'Arch. Cesare Giudici, senza autorizzazione scritta dello stesso il presente disegno non potrà essere utilizzato per la costruzione dell'oggetto rappresentato né venire comunicato a terzi o riprodotto

RESIDENZIALE 05

PIANO PRIMO						
LOCALE	S.U.R.	S.N.R.	S.F.100%	R.A.I.	H.	Volumi
INGRESSO	mq. 3.40			1/5	mq. 3.00	mc. 46.80
BAGNO	mq. 3.90		mq. 2.10		mq. 3.00	mc. 5.70
MONO-LOCALE	mq. 26.80		mq. 2.10		mq. 3.00	mc. 10.50

SUPERFICIE TOTALE mq. 34.10 mq. 0.00 *A* aspirazione forzata continua

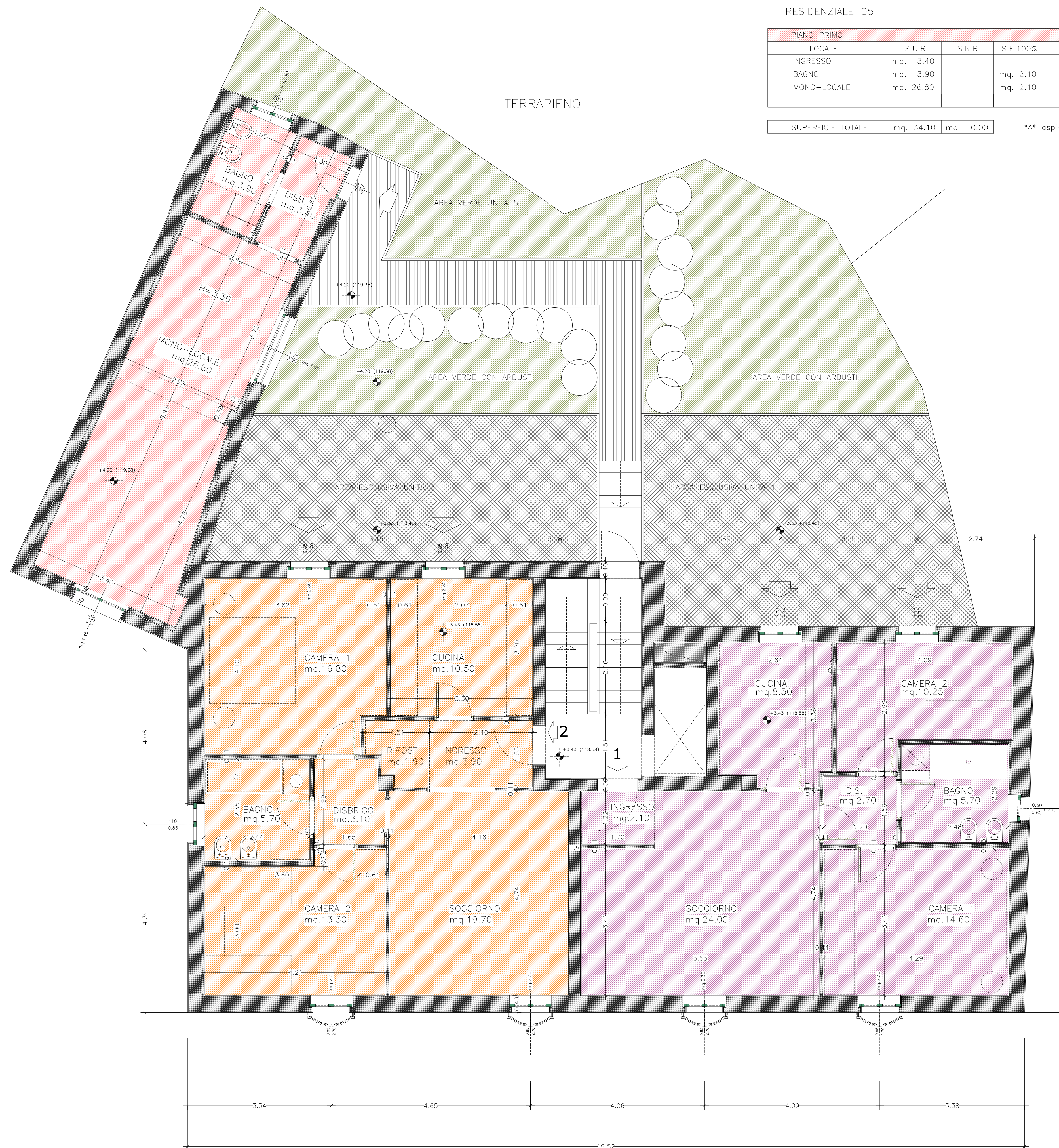

RESIDENZIALE 01

PIANO PRIMO						
LOCALE	S.U.R.	S.N.R.	S.F.100%	R.A.I.	H.	Volumi
CANTINA 01		mq. 8.70			mq. 2.40	mc. 21.12
INGRESSO	mq. 2.10				mq. 2.80	mc. 5.90
SOGGIORNO	mq. 24.00		mq. 2.30	mq. 1/10	mq. 2.80	mc. 83.70
CUCINA	mq. 8.50		mq. 2.30	mq. 1/4	mq. 2.80	mc. 23.80
DISBRIGO	mq. 2.70				mq. 2.80	mc. 7.60
BAGNO	mq. 5.70		mq. 0.30		mq. 2.80	mc. 16.00
CAMERA 1	mq. 14.60		mq. 2.30	mq. 1/8	mq. 2.80	mc. 40.90
CAMERA 2	mq. 10.25		mq. 2.30	mq. 1/5	mq. 2.80	mc. 23.60

SUPERFICIE TOTALE mq. 67.85 mq. 8.70 *A* aspirazione forzata continua

RESIDENZIALE 02

PIANO PRIMO						
LOCALE	S.U.R.	S.N.R.	S.F.100%	R.A.I.	H.	Volumi
CANTINA 02		mq. 7.00			mq. 2.40	mc. 16.80
INGRESSO	mq. 3.90				mq. 2.80	mc. 10.90
RIPOSTIGLIO	mq. 1.90				mq. 2.80	mc. 5.30
SOGGIORNO	mq. 19.70		mq. 2.30	mq. 1/9	mq. 2.80	mc. 55.20
CUCINA	mq. 10.50		mq. 2.30	mq. 1/6	mq. 2.80	mc. 29.40
DISBRIGO	mq. 3.10				mq. 2.80	mc. 8.70
BAGNO	mq. 5.70		mq. 0.93		mq. 2.80	mc. 16.00
CAMERA 1	mq. 16.80		mq. 2.30	mq. 1/8	mq. 2.80	mc. 47.00
CAMERA 2	mq. 13.30		mq. 2.30	mq. 1/6	mq. 2.80	mc. 37.20

SUPERFICIE TOTALE mq. 74.90 mq. 7.00 *A* aspirazione forzata continua