

FRONTE LATERALE SUD

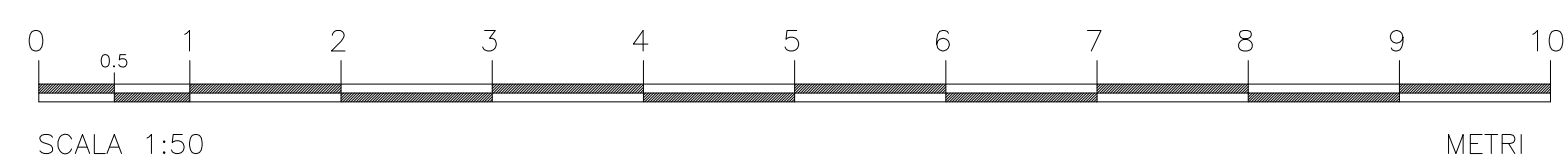
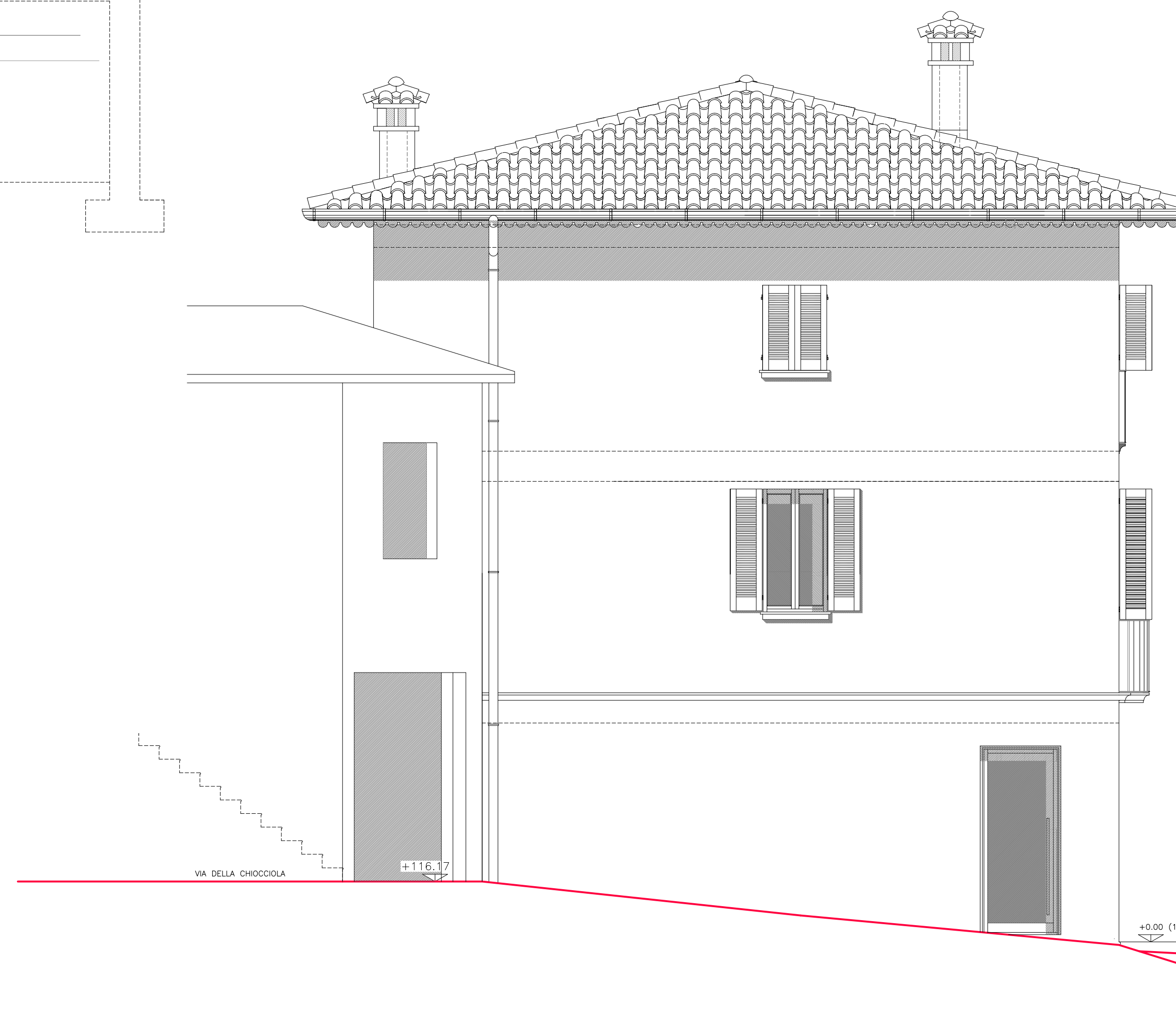
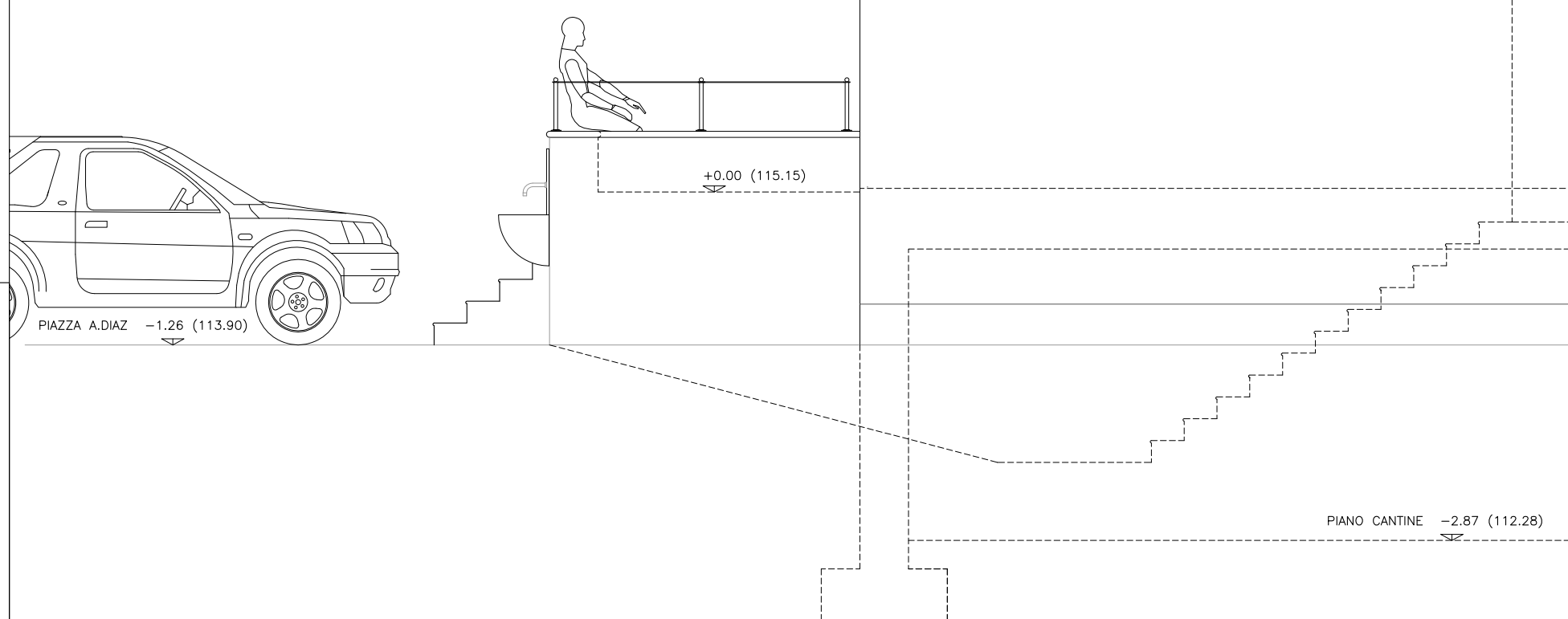
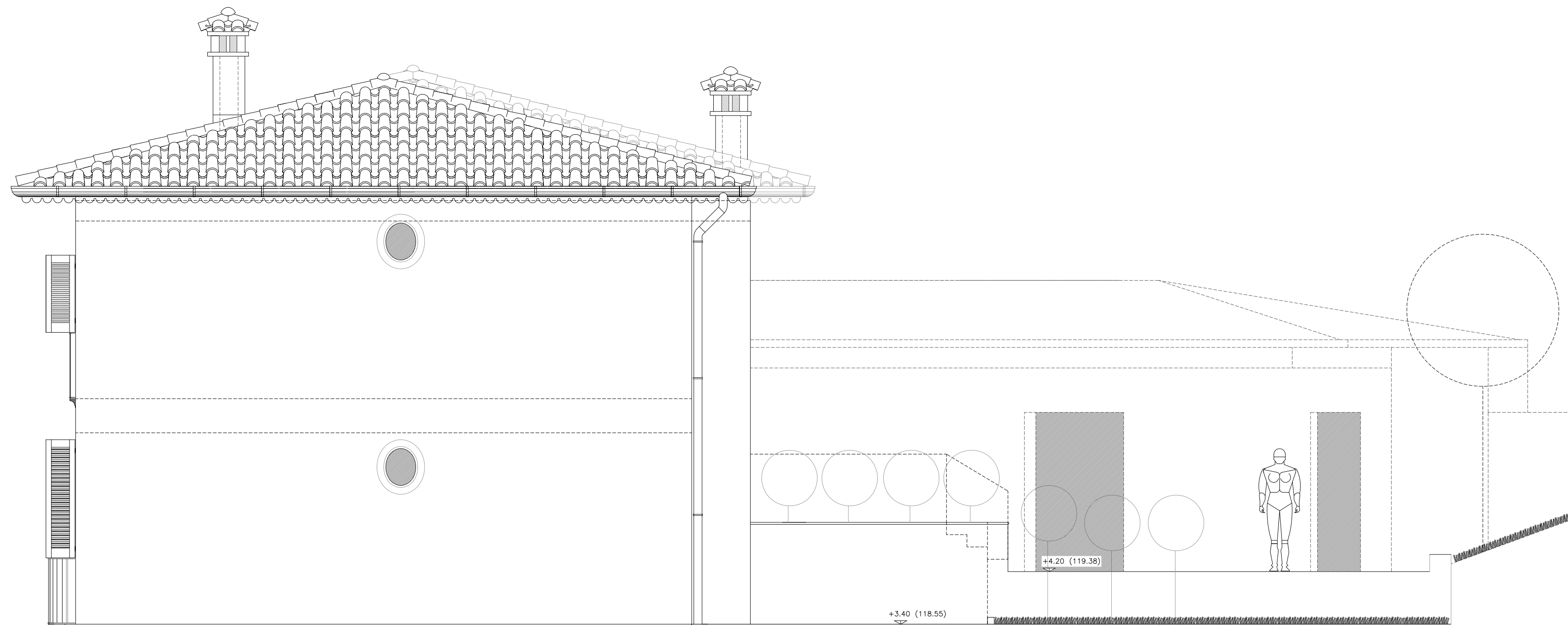

REGIONE LOMBARDIA

PROVINCIA DI BRESCIA

COMUNE di LUMEZZANE (BS)

**PERMESSO PER COSTRUIRE**

" PIANO DI RECUPERO "  
 PROPOSTA DIRECUPERO, IMMOBILE ESISTENTE, ATTRAVERSO  
 INTERVENTO DI DEMOLIZIONE E RICOSTRUZIONE

INDIRIZZO : PIAZZA A. DIAZ n°15-16-17-18-19

RICHIEDENTE :

TIMBRO e FIRMA

COSTRUTTORI EDILI ASSOCIATI L.G. s.r.l.

TAV. di PROGETTO : FRONTI LATERALI

DATA :	Febbraio 2017	REVISIONI	<b>TAV.</b>	<b>8P</b>
SCALA :	1 : 50			
prot. CE	disegnatore: G.C.	PROGETTISTI		
<b>LA&amp;D</b> Laboratorio Architettura & Design			STUDIO TECNICO <b>SIGURTA' GEOM. MAURO</b> Via Monsueto n. 255 - 25065 Lumezzane (Bs) Tel. e fax 0308920027 - e.mail: studiosigurta@libero.it	

Cesare Giudici Architetto con studio a Brescia, via Fontane n°22 - 25133 - tel. 030/2007751 fax. 030/2098812

Proprietà dell'Arch. Cesare Giudici, senza autorizzazione scritta dello stesso il presente disegno non potrà essere utilizzato per la costruzione dell'oggetto rappresentato né venire comunicato a terzi o riprodotto

FRONTE LATERALE NORD

