

Scala 1:100
METRI

PROSPETTO SUD SULLA PIAZZA

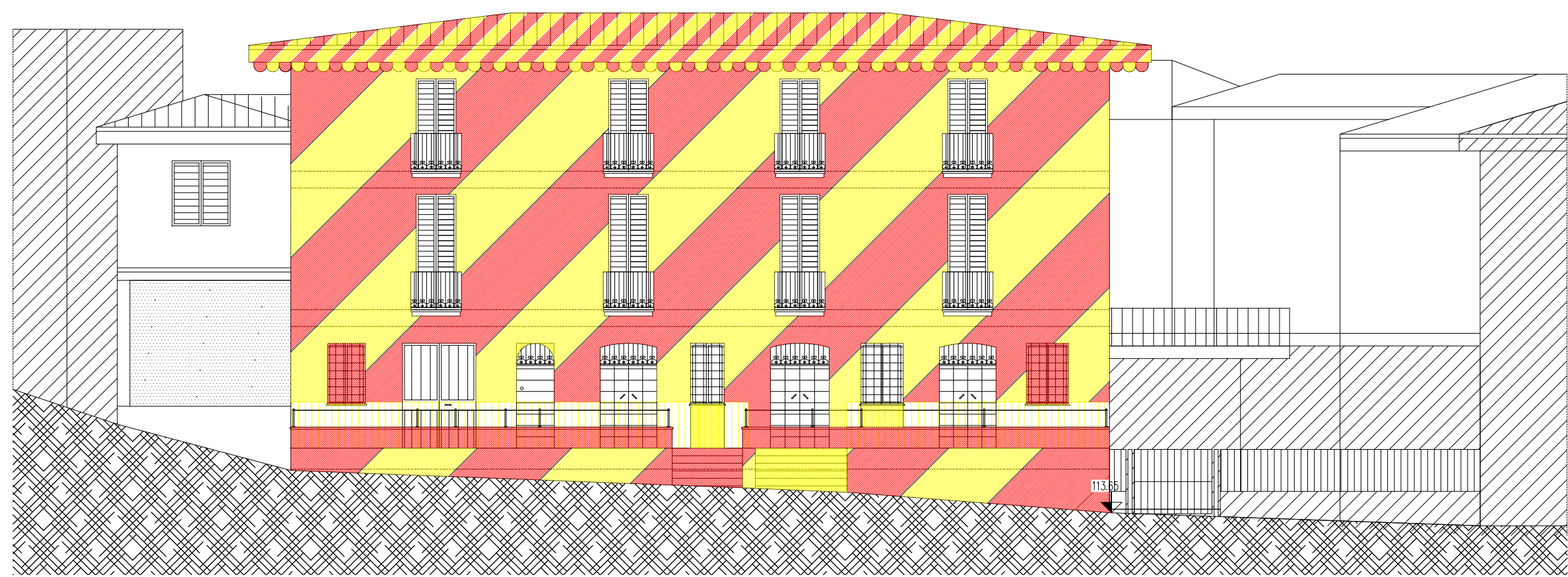

SEZIONE A-A

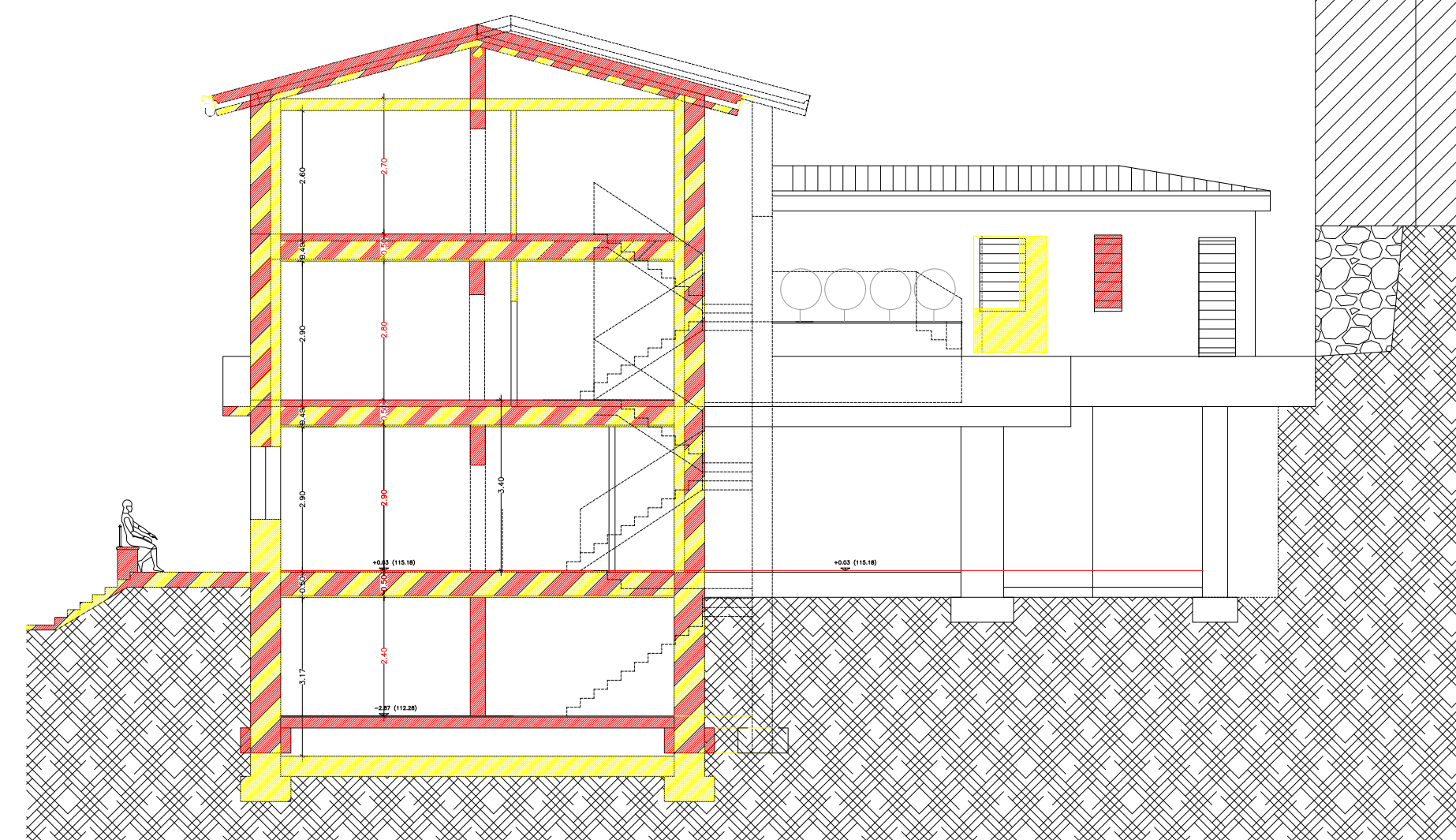

SEZIONE EST

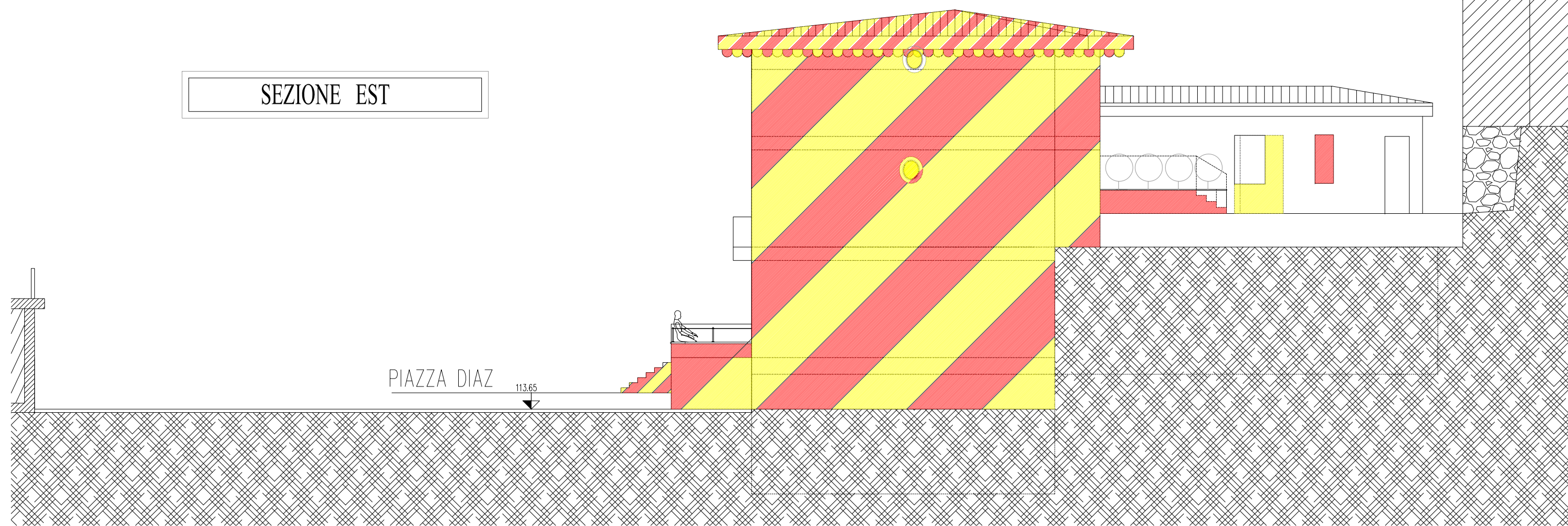

SEZIONE B-B

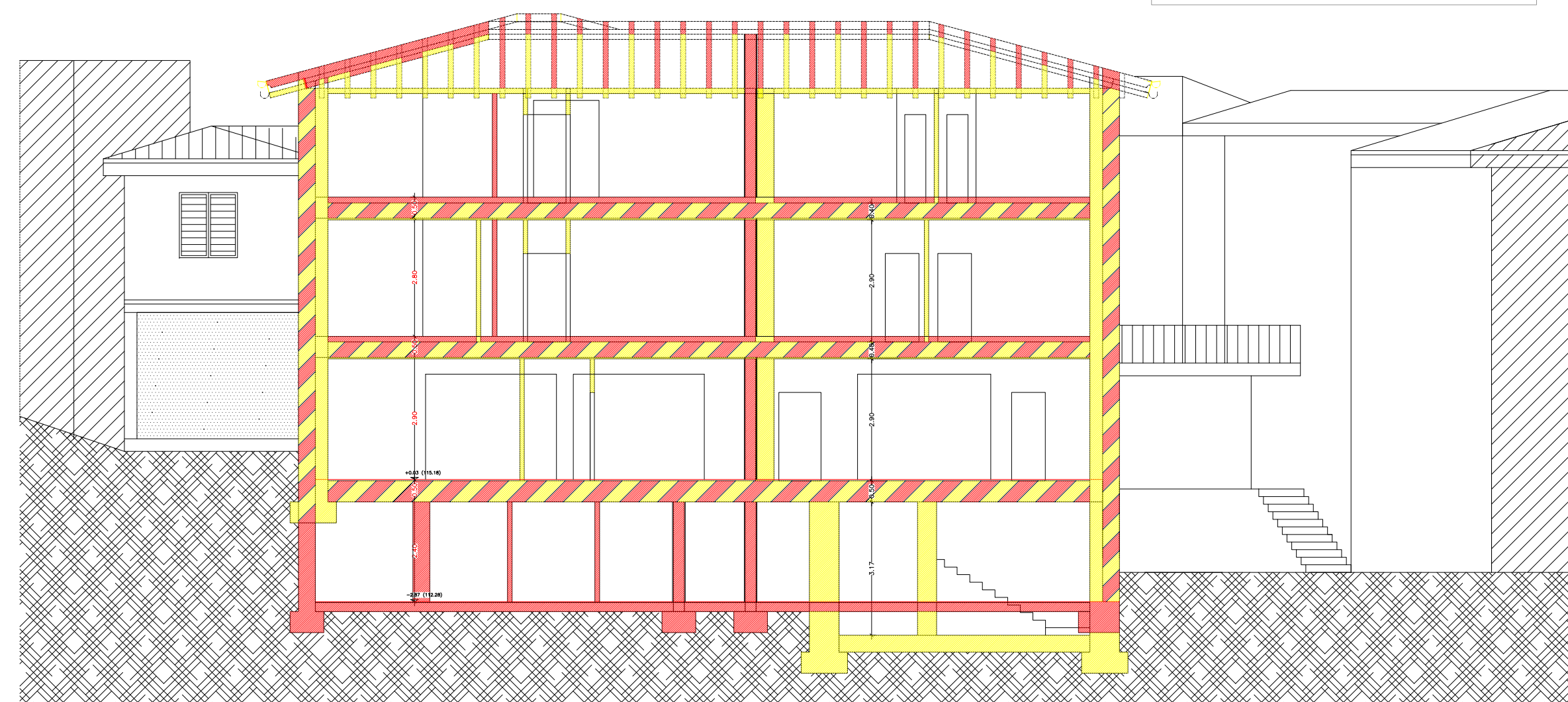

SEZIONE C-C

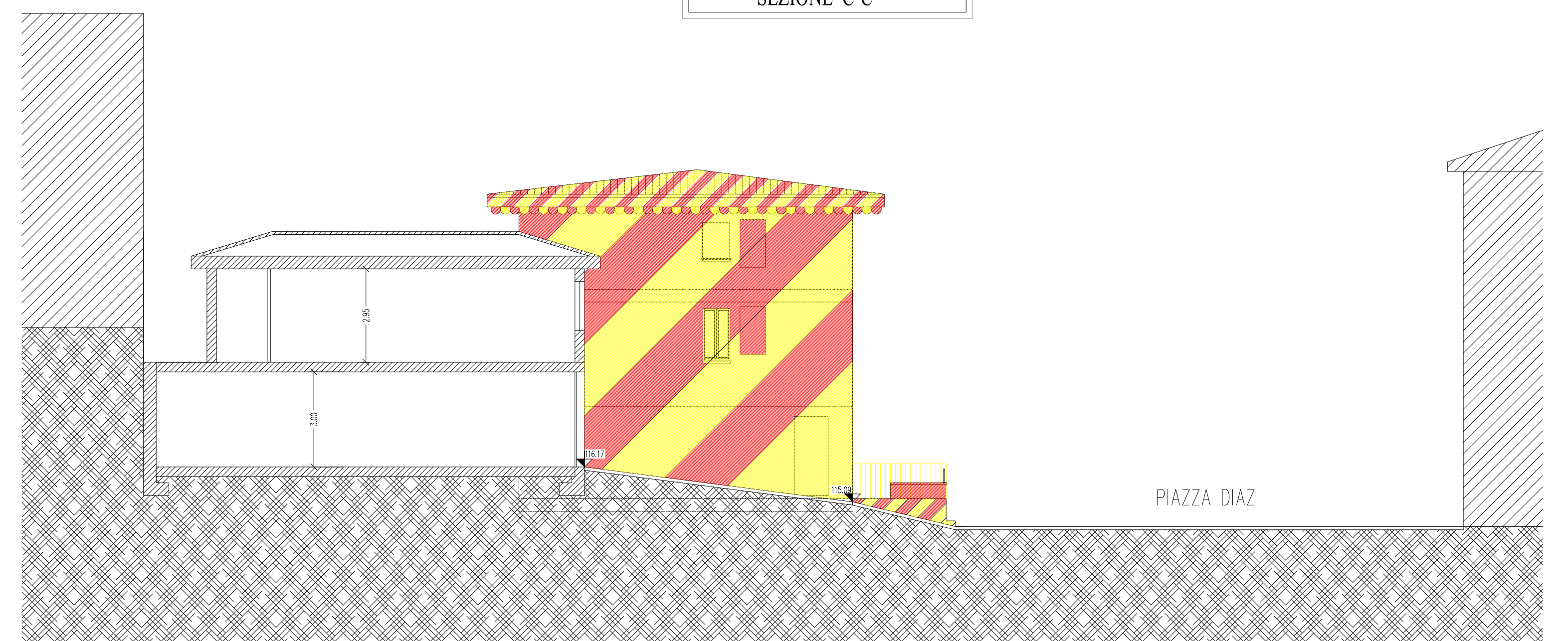

■ DEMOLIZIONI
■ RICOSTRUZIONI

REGIONE LOMBARDIA

PROVINCIA DI BRESCIA

COMUNE di LUMEZZANE (BS)

PERMESSO PER COSTRUIRE

" PIANO DI RECUPERO "
PROPOSTA DIRECUPERO, IMMOBILE ESISTENTE, ATTRAVERSO
INTERVENTO DI DEMOLIZIONE E RICOSTRUZIONE

INDIRIZZO : PIAZZA A. DIAZ n°15-16-17-18-19

RICHIEDENTE : TIMBRO e FIRMA

COSTRUTTORI EDILI ASSOCIATI L.G. s.r.l.

TAV. di PROGETTO : PROSPETTI E SEZIONI

DATA :	Febbraio 2017	REVISIONI	TAV. 2 D/R
SCALA :	1 : 100		
prot. CE	disegnatore:	PROGETTISTI	

LA&D STUDIO TECNICO
Laboratorio Architettura & Design
SIGURTA' GEOM. MAURO
Via Monsuolo n. 255 - 25065 Lumezzane (Bs)
Tel. e fax 0309920027 - e.mail: studiosigurta@bers.it

Cesare Giudici Architetto con studio a Brescia, via Fontane n°22 - 25133 - tel. 030/2007751 fax. 030/2098812

Proprietà dell'Arch. Cesare Giudici, senza autorizzazione scritta dello stesso il presente disegno non potrà essere utilizzato per la costruzione dell'oggetto rappresentato né venire comunicato a terzi o riprodotto