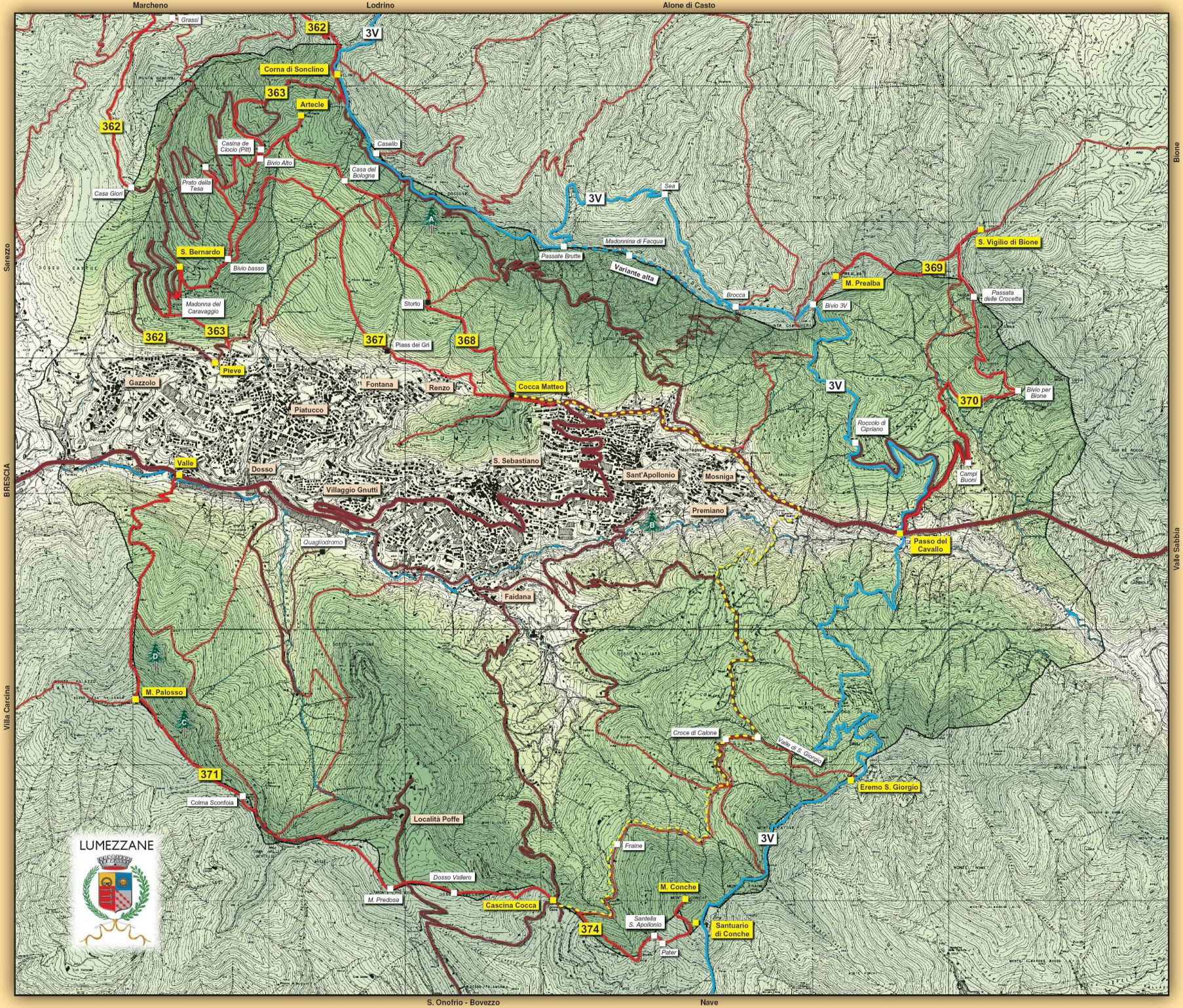

CARTA DEI SENTIERI DI LUMEZZANE

LEGENDA

- Confine Amministrativo
- Sentiero 3V Brescia-Maniva-Brescia
  Tratto M. Conche-M. Ladino
  Via normale
- Sentiero 3V - Variante Alta
- Strada provinciale n. 79
- Strade consortili
- Sentieri numerati CAI
- Sentieri non numerati
- Via Antica

A Frassino Maggiore, (*loc. Prato di Vesso*)
Circonf. a m. 1,30 cm 420, Altezza m. 9,
Diametro chioma m. 6

B Agrifoglio, (*loc. Montagnone*)
Circonf. a m. 1,30 cm 270, Altezza m. 10,
Diametro chioma m. 6

C Acero di monte, (*loc. Palosso*)
Circonf. a m. 1,30 cm 646, Altezza m. 20,
Diametro chioma m. 6

D Faggio, (*loc. Lumezzane*)
Circonf. a m. 1,30 cm 365, Altezza m. 25,
Diametro chioma m. 20

COMUNE DI LUMEZZANE
Assessorato Caccia, Pesca e Montagna

Club Alpino Italiano
Lumezzane

Con il patrocinio di
Provincia di Brescia

Con il contributo di
Comunità Montana di Valle Trompia

Con il sostegno di
CoBreGas S.p.A.

© 2004 - Comune di Lumezzane
Progetto Grafico e Impaginazione: Immagic - Chiari
Stampa: Tipolitografia Pagani Lumezzane

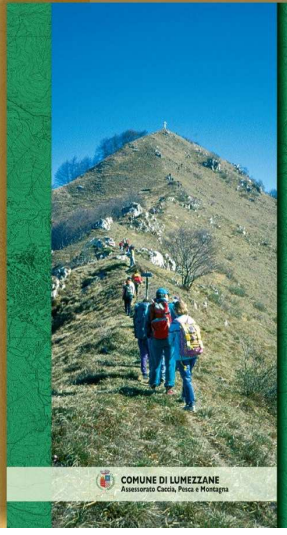

LUMEZZANE e i suoi SENTIERI