

PIANTA PIANO TERRA

Scala 1:100

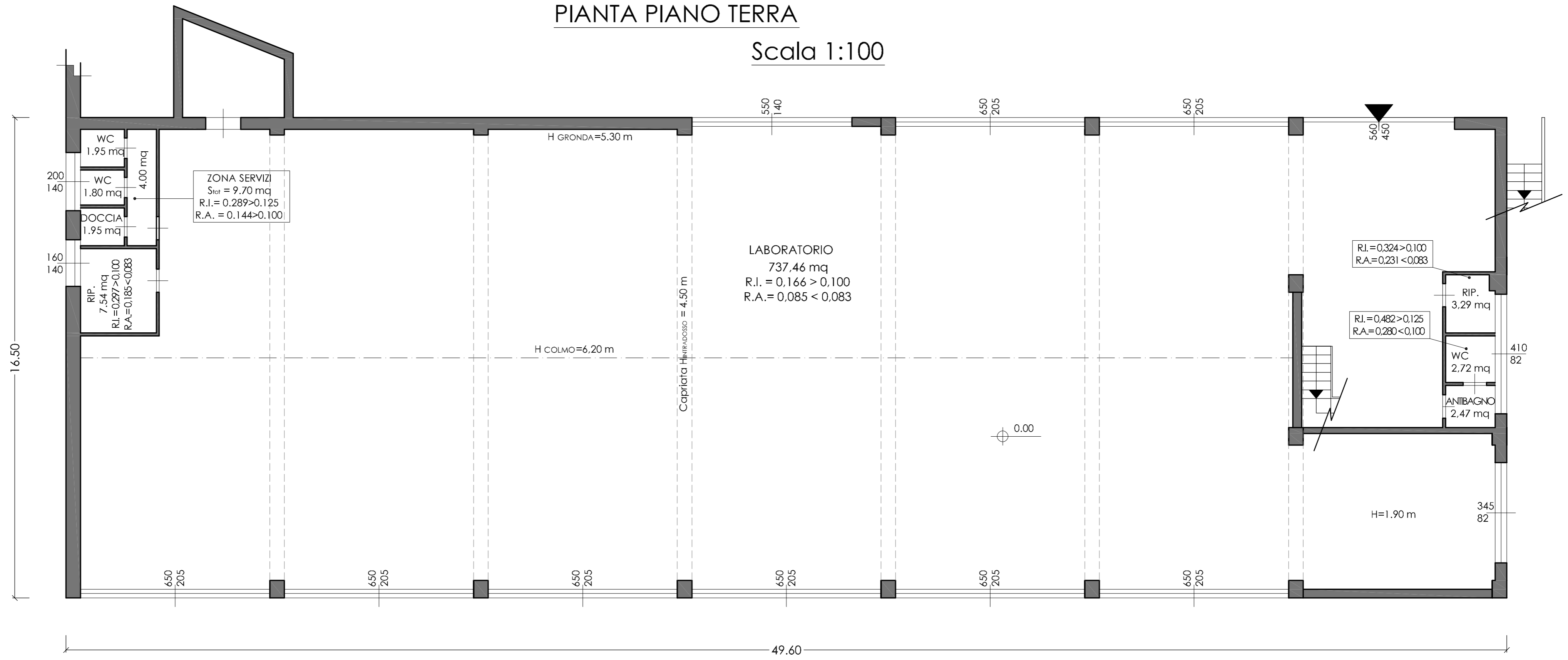

Comune di Lumezzane

(Provincia di Brescia)

PIANO ATTUATIVO
FABBRICATO ARTIGIANALE
GIMAR SRL - MOZZONI OSVALDO

PIANTA PIANO AMMEZZATO

Scala 1:100

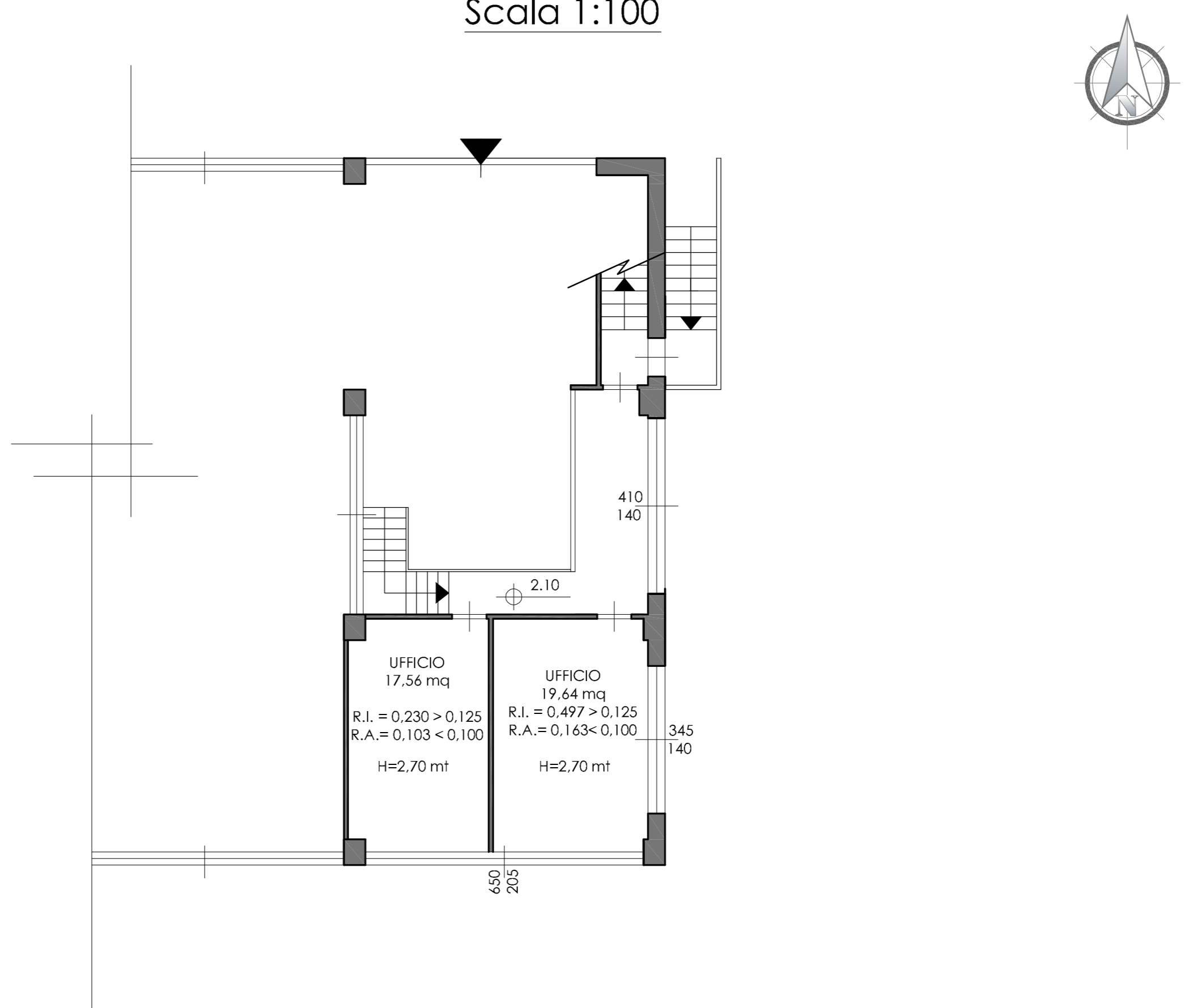

COMMITTENTI: OGGETTO: TAVOLA INTEGRATIVA:

GIMAR S.r.l.
Mozzoni Osvaldo

PIANTE

01

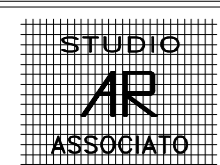

Ing. Antonino Mario Alesci
Geom. Luigi RIGNANESE
Via Repubblica, 243 - SAREZZO (BS)
tel. 030 / 8900939 * fax 030 / 8900967

STUDIO TECNICO
Geom. BRUNO BOSSINI
Via 28 Maggio, 4 Lumezzane S.S.
Tel: 030-826678
Fax: 030-8920835
e-mail: studiobossini@inwind.it

NOME FILE: TAV integrativa 01-piante laboratorio.dwg CONFIGURAZIONE DI STAMPA: STUDIOAR.ctb DISEGNATORE:
DATA: LUGLIO 2015 SCALA: 1:100 NS. RIFERIMENTO: 0243/15 GIMAR SRL-PIANO ATTUATIVO