

Vista CC

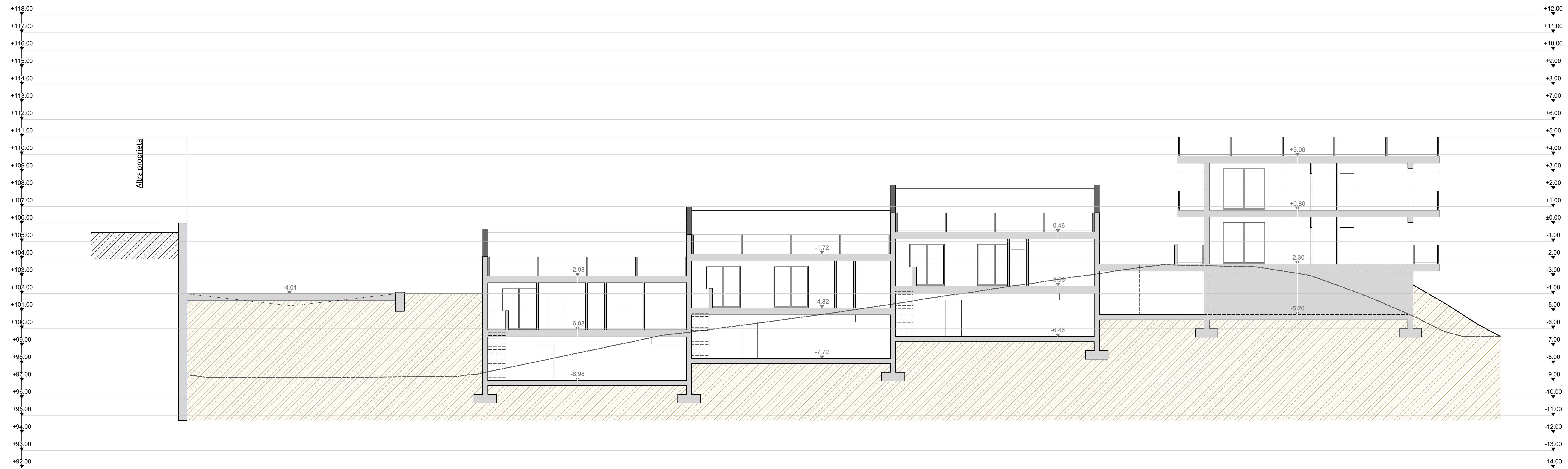

Vista DD



Vista EE

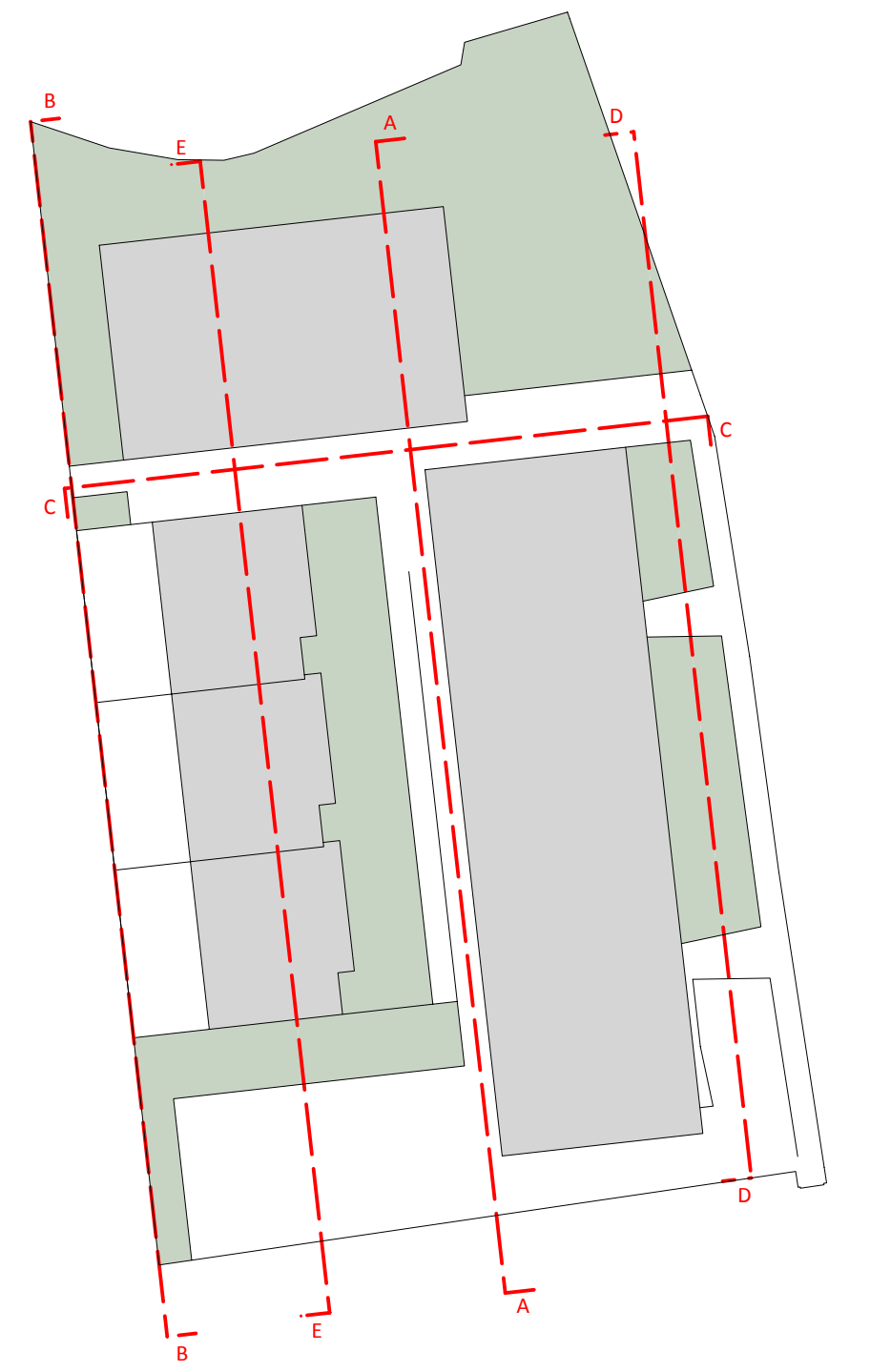

Regione Lombardia
Provincia di Brescia
Comunità Montana di Valle Trompia

CITTÀ DI LUMEZZANE

URB038

Variante ad atto di programmazione negoziata
ai sensi del Titolo VI, Capo I della Legge Regionale Lombardia 11 marzo 2005, n. 12

PII

Programma Integrato d'Intervento n. 3

T08

Stato di progetto - Sezioni

Scala 1:100

Giugno 2017

PROPRIETÀ

Giacomina Cadel
Mariangela Borghesi
Lucia Borghesi
Eleonora Borghesi
Sile Borghesi
Angelo Battista Borghesi
Marco Borghesi
Giacomo Polotti
Maria Maddalena Polotti
Anna Maria Polotti

PROGETTISTI

Arch. Alessandro Anselotti
Ing. Nicola Letinic
Arch. Antonio Lavo



AU&S di Alessandro Anselotti Architetto

via W. Newton, n. 11 - tel. 0305877111 - fax 0305877112 - Brescia

tel. 0305877113 - fax 0305877114 - e-mail: info@au&s.it - www.au&s.it

ARCHITETTURA URBANISTICA & SISTEMI INFORMATIVI TERRITORIALI