

PIANTA PIANO CANTINATO

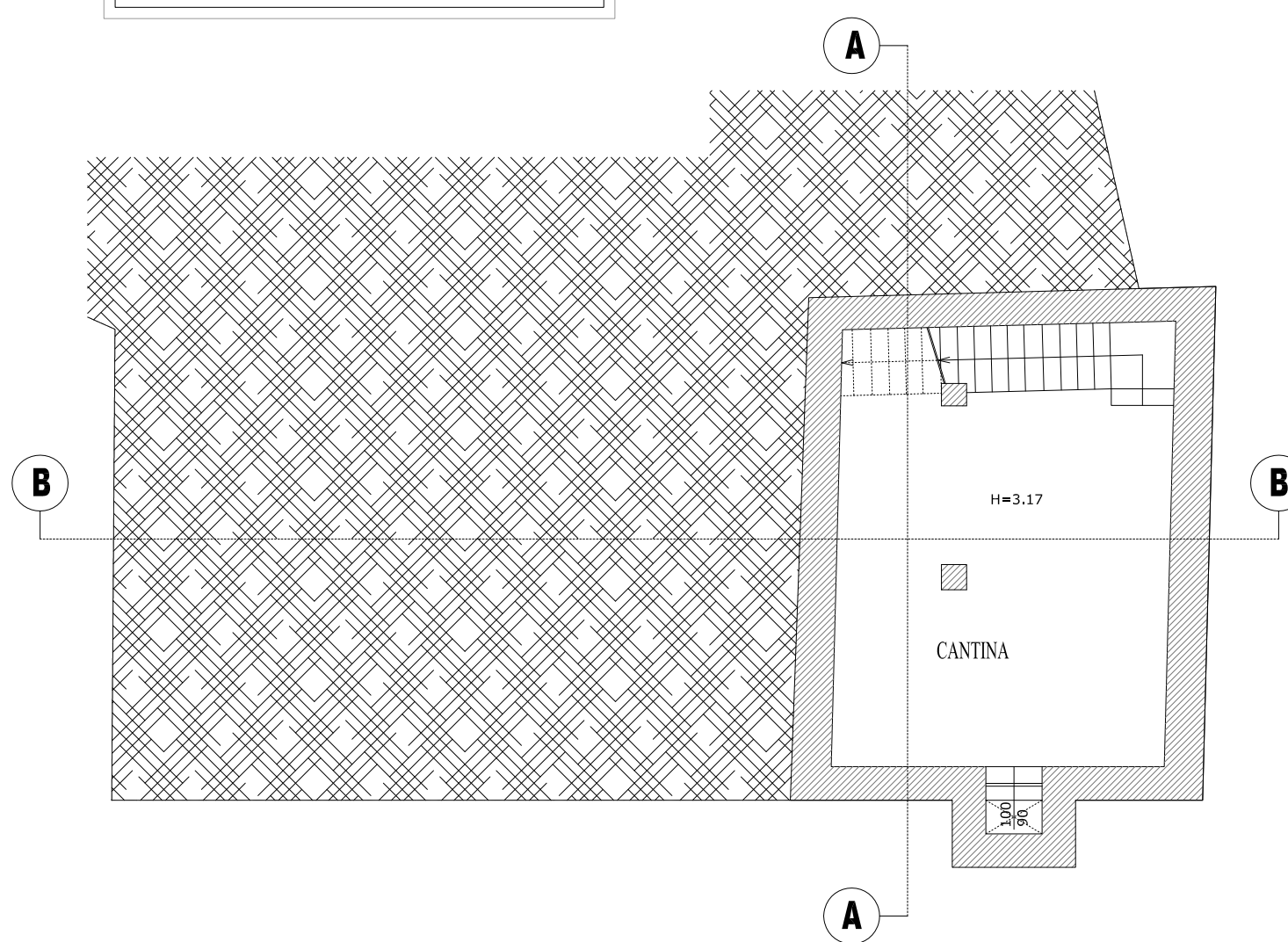

PIANTA PIANO TERRA

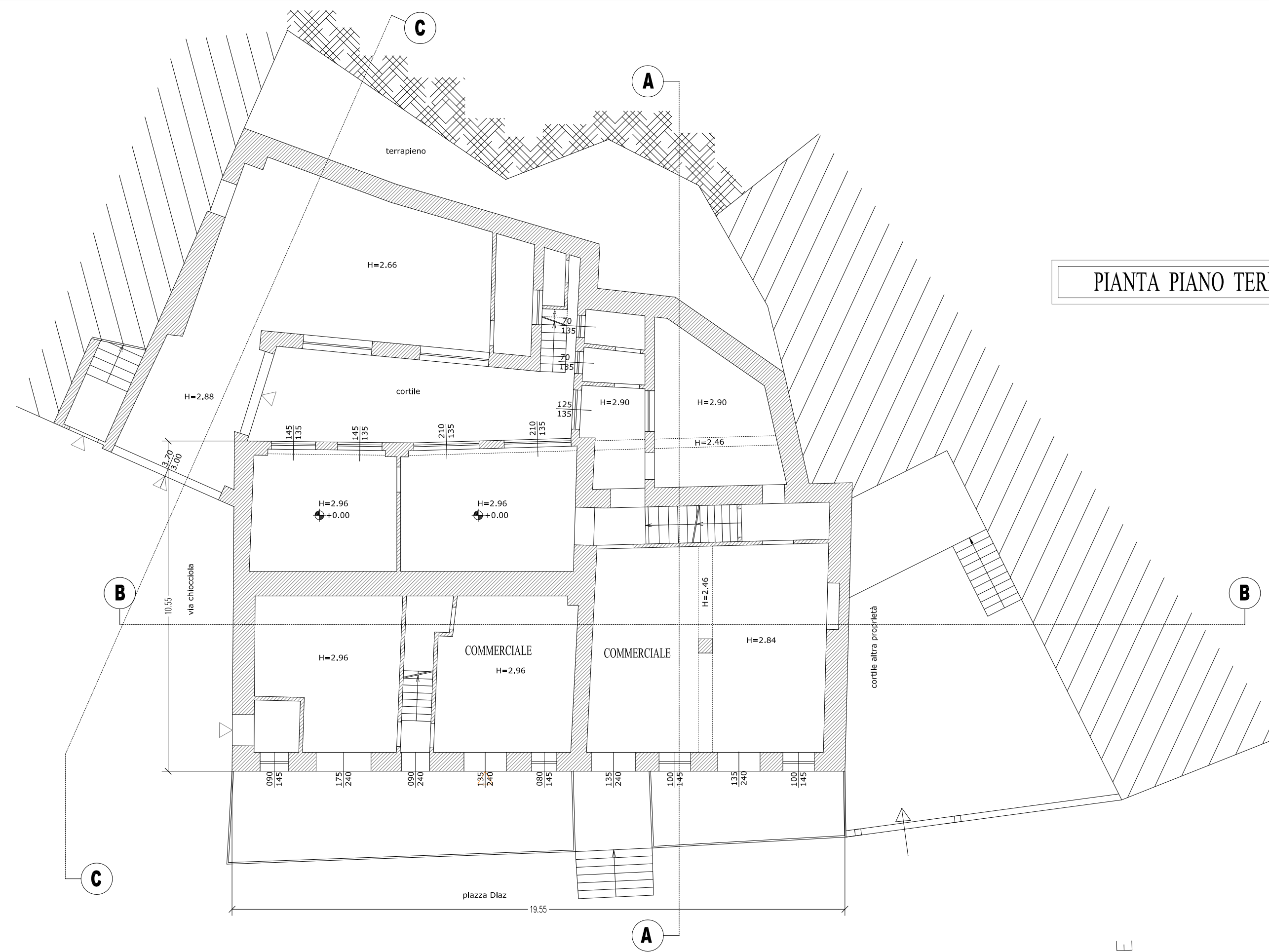

PIANTA PIANO PRIMO

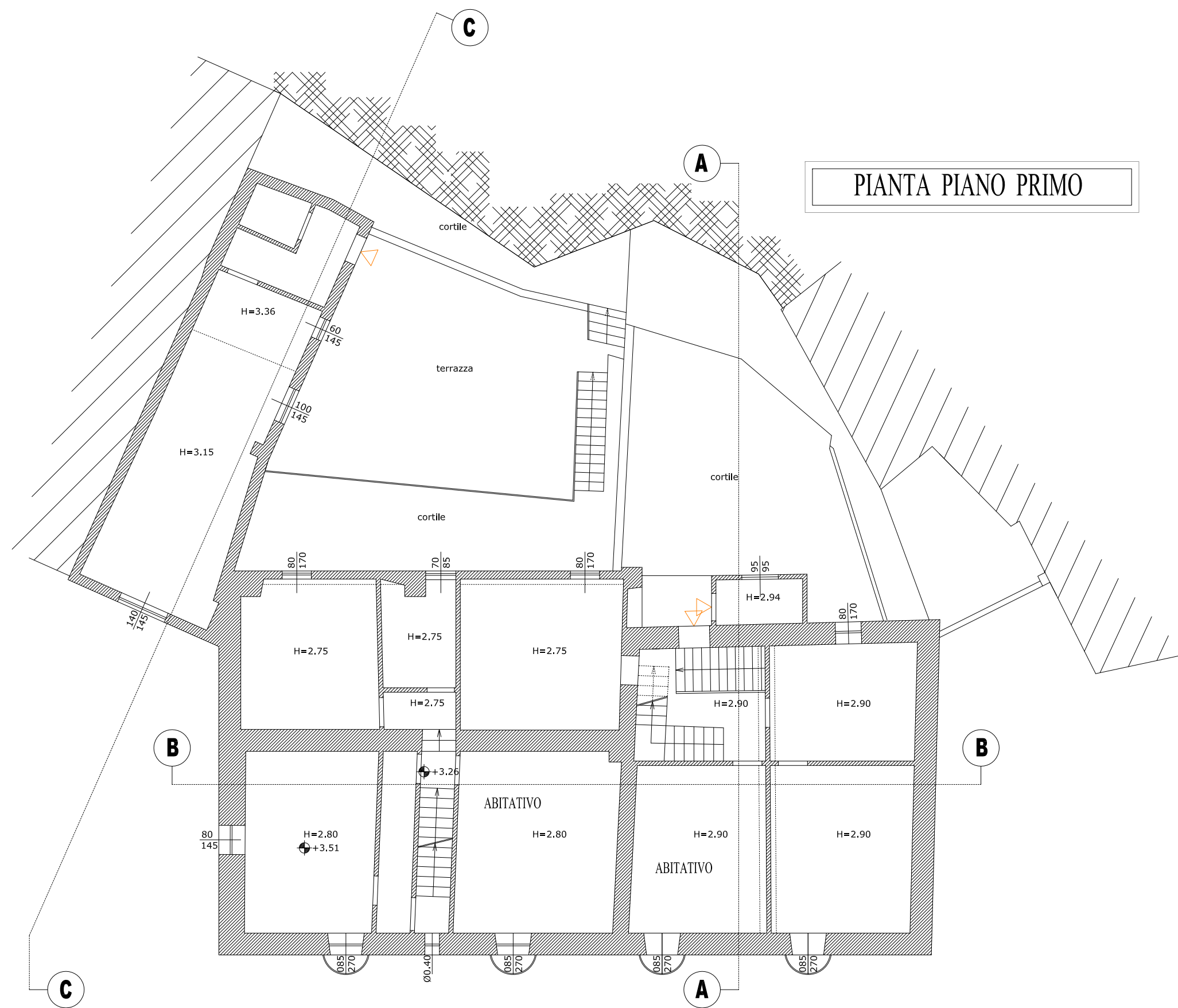

PIANTA PIANO SECONDO

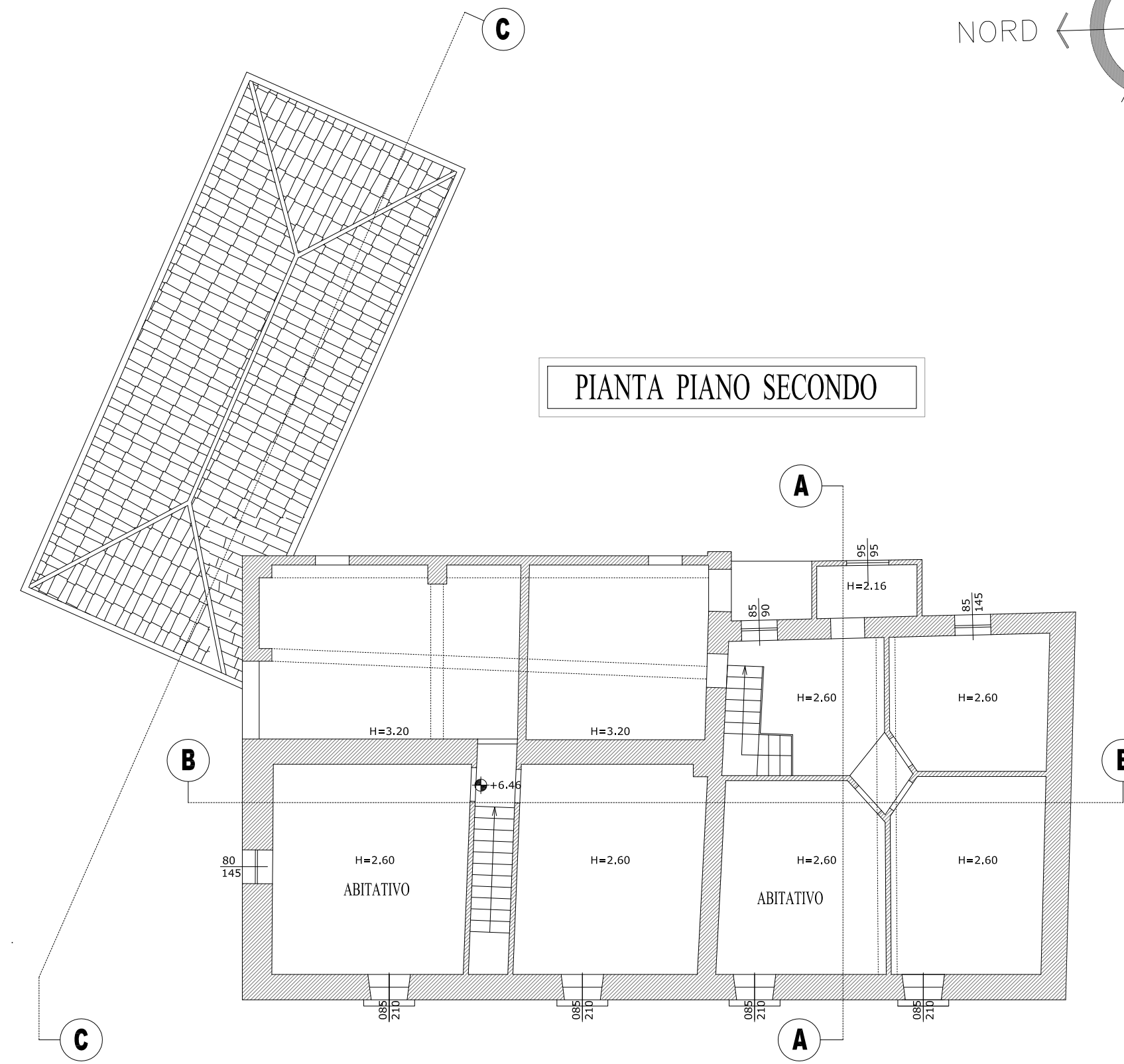

PIANTA PIANO COPERTURA

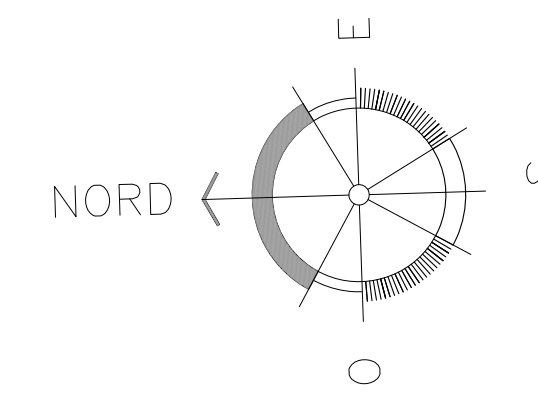
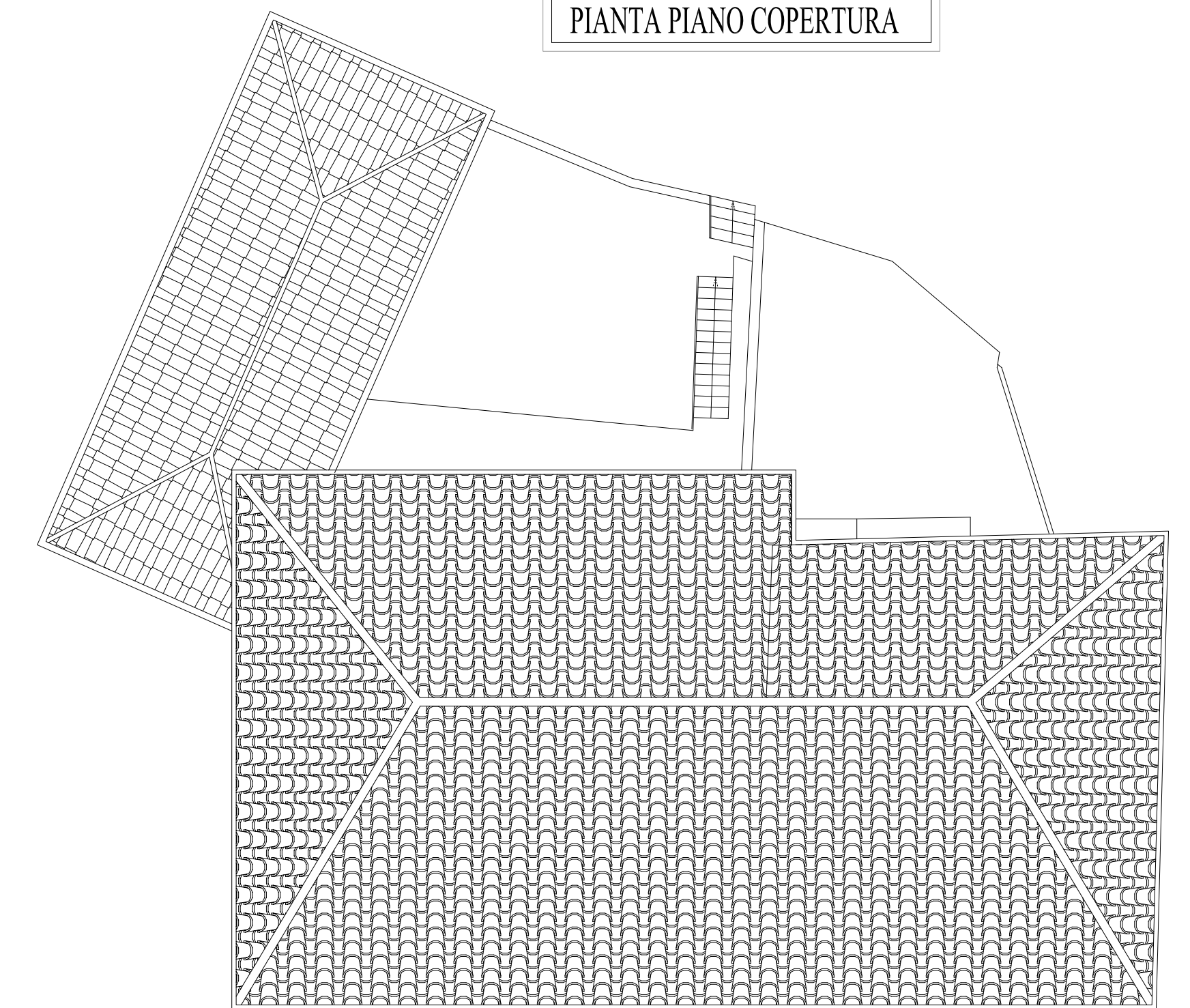

REGIONE LOMBARDIA PROVINCIA DI BRESCIA

COMUNE di LUMEZZANE (BS)

PERMESSO PER COSTRUIRE

" PIANO DI RECUPERO "
 PROPOSTA DIRECUPERO, IMMOBILE ESISTENTE, ATTRAVERSO
 INTERVENTO DI DEMOLIZIONE E RICOSTRUZIONE

INDIRIZZO : PIAZZA A. DIAZ n°15-16-17-18-19

RICHIEDENTE : TIMBRO e FIRMA

COSTRUTTORI EDILI ASSOCIATI L.G. s.r.l.

TAV. di PROGETTO : PIANTE PIANO CANTINA, PRIMO, SECONDO
 e COPERTURA

DATA :	Febbraio 2017	REVISIONI		TAV.
SCALA :	1 : 100			
prot. CE :	disegnatore:			

LA&D STUDIO TECNICO
SIGURTA' GEOM. MAURO
 Laboratorio Architettura & Design
 Via Monsuolo n. 255 - 25065 Lumezzane (Bs)
 Tel. e fax 0309920027 - e.mail: studiosigurta@bers.it

3R

Cesare Giudici Architetto con studio a Brescia, via Fontane n°22 - 25133 - tel. 030/2007751 fax. 030/2098812

Proprietà dell'Arch. Cesare Giudici, senza autorizzazione scritta dello stesso il presente disegno non potrà essere utilizzato per la costruzione dell'oggetto rappresentato né venire comunicato a terzi o riprodotto.