

REGIONE LOMBARDIA

PROVINCIA DI BRESCIA

COMUNE di LUMEZZANE (BS)

PERMESSO PER COSTRUIRE

" PIANO DI RECUPERO "
PROPOSTA DIRECUPERO, IMMOBILE ESISTENTE, ATTRAVERSO
INTERVENTO DI DEMOLIZIONE E RICOSTRUZIONE

INDIRIZZO : PIAZZA A. DIAZ n°15-16-17-18-19

RICHIEDENTE :

TIMBRO e FIRMA

COSTRUTTORI EDILI ASSOCIATI L.G. s.r.l.

TAV. di PROGETTO : FRONTE SUD SU PIAZZA ALBERTO DIAZ

DATA : Febbraio 2017

REVISIONI

TAV.

SCALA : 1 : 50

prot. CE disegnatore: G.C.

PROGETTISTI

LA&D

Laboratorio Architettura & Design

STUDIO TECNICO
SIGURTA' GEOM. MAURO
Via Monsuello n. 255 - 25065 Lumezzane (Bs)
Tel. e fax 0308920027 - e.mail: studiosigurta@libero.it

6P

Cesare Giudici Architetto con studio a Brescia, via Fontane n°22 - 25133 - tel. 030/2007751 fax. 030/2098812

Proprietà dell'Arch. Cesare Giudici, senza autorizzazione scritta dello stesso il presente disegno non potrà essere utilizzato per la costruzione dell'oggetto rappresentato né venire comunicato a terzi o riprodotto

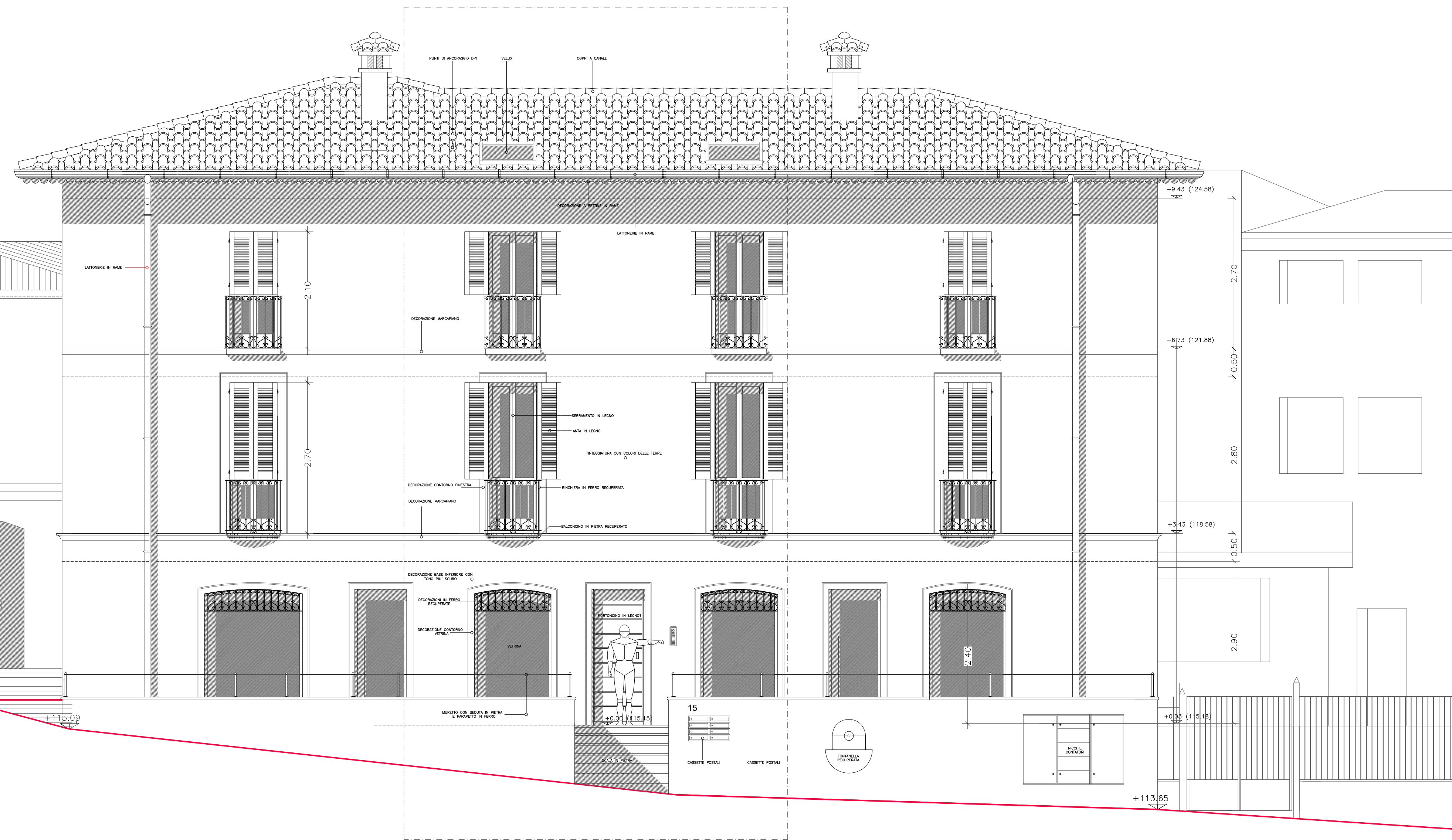

FRONTE SUD SU PIAZZA A.DIAZ

