

REGIONE LOMBARDIA PROVINCIA DI BRESCIA

COMUNE di LUMEZZANE (BS)

PERMESSO PER COSTRUIRE

" PIANO DI RECUPERO "
PROPOSTA DIRECUPERO, IMMOBILE ESISTENTE, ATTRAVERSO
INTERVENTO DI DEMOLIZIONE E RICOSTRUZIONE

INDIRIZZO : PIAZZA A. DIAZ n°15-16-17-18-19

RICHIEDENTE : TIMBRO e FIRMA

COSTRUTTORI EDILI ASSOCIATI L.G. s.r.l.

TAV. di PROGETTO : PARTICOLARE CON MATERIALI DI FINITURA

| | | | |
|----------|-------------------|-------------|--|
| DATA : | Febbraio 2017 | REVISIONI | |
| SCALA : | 1 : 50 | PROGETTISTI | |
| prot. CE | disegnatore: G.C. | | |

TAV.

6P
B

LA&D STUDIO TECNICO
Laboratorio Architettura & Design SIGURTA' GEOM. MAURO
 Via Monsuolo n. 255 - 25065 Lumezzane (Bs)
 Tel. e fax 0309920027 - e.mail. studiosigurta@bero.it

Cesare Giudici Architetto con studio a Brescia, via Fontane n°22 - 25133 - tel. 030/2007751 fax. 030/2098812

Proprietà dell'Arch. Cesare Giudici, senza autorizzazione scritta dello stesso il presente disegno non potrà essere utilizzato per la costruzione dell'oggetto rappresentato né venire comunicato a terzi o riprodotto

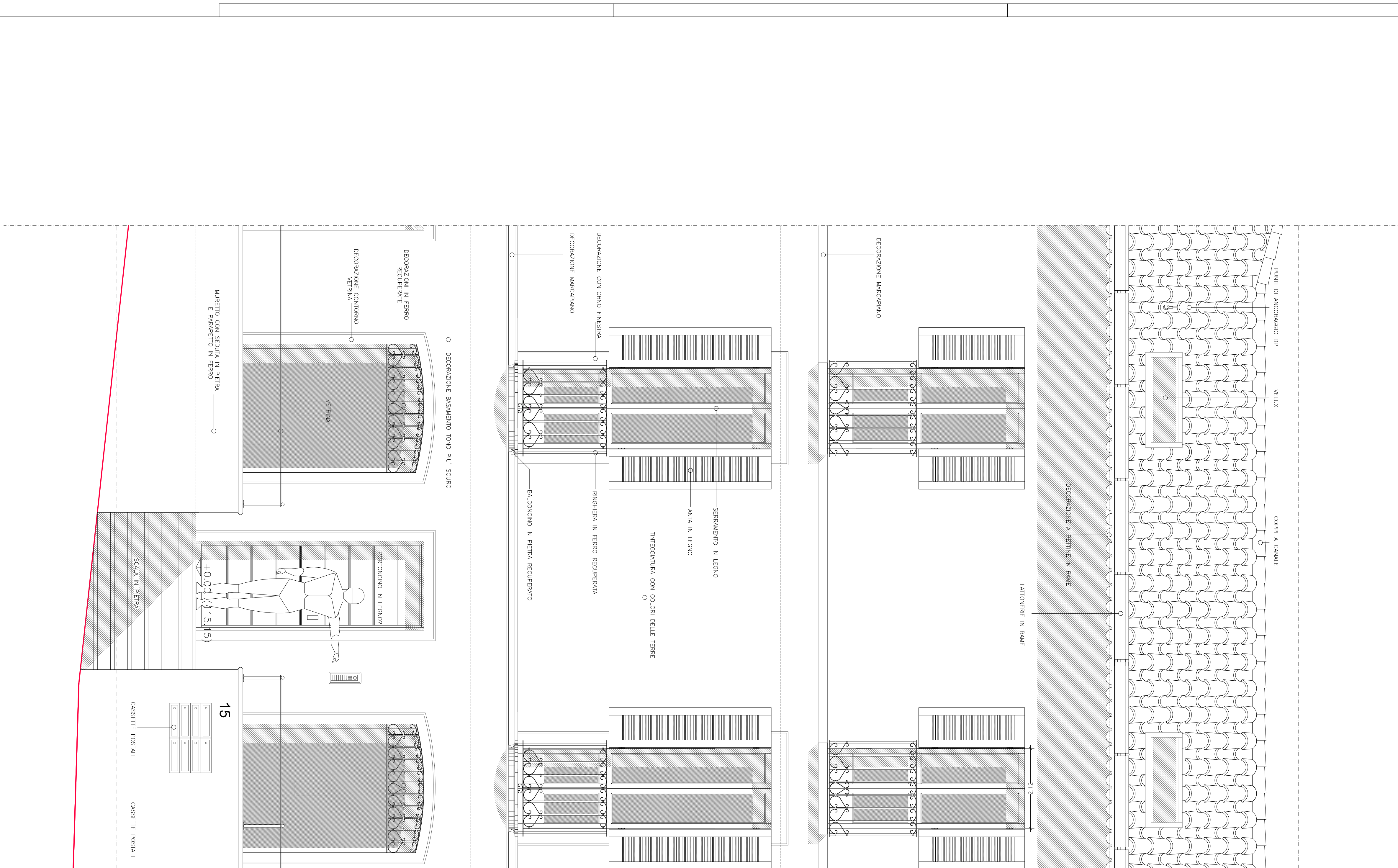

FRONTE SUD SU PIAZZA A. DIAZ

