

SUPERFICIE LORDA PAVIMENTO RESIDENZIALE	
03 PIANO CANTINE	mq. 30.80
04 DEPOSITO	mq. 66.70

SUPERFICIE LORDA PAVIMENTO COMMERCIALE	
01 PIANO INTERRATO	mq. 67.30
05 PIANO TERRA	mq. 90.60
06 PIANO TERRA	mq. 110.90

SUPERFICIE LORDA PAVIMENTO RESIDENZIALE	
07 PIANO PRIMO	mq. 221.60
08 PIANO SECONDO	mq. 174.20

SUPERFICIE LORDA COLLEGAMENTI VERTICALI	
04A PIANO INTERRATO	mq. 25.70
04B PIANO TERRA	mq. 32.70
04C PIANO PRIMO	mq. 19.50
04D PIANO SECONDO	mq. 19.50

SUPERFICIE ASCENSORE VANO SCALA	
04A PIANO INTERRATO	mq. 16.00
04B PIANO TERRA	mq. 16.00
04C PIANO PRIMO	mq. 16.00
04D PIANO SECONDO	mq. 16.00

A mq. 97.50 + B mq. 268.80 + C mq. 395.80 + C mq. 97.40 - D mq. 64.00 = SLP DI PROGETTO mq. 795.50.80 < SLP DI RILIEVO mq. 818.50

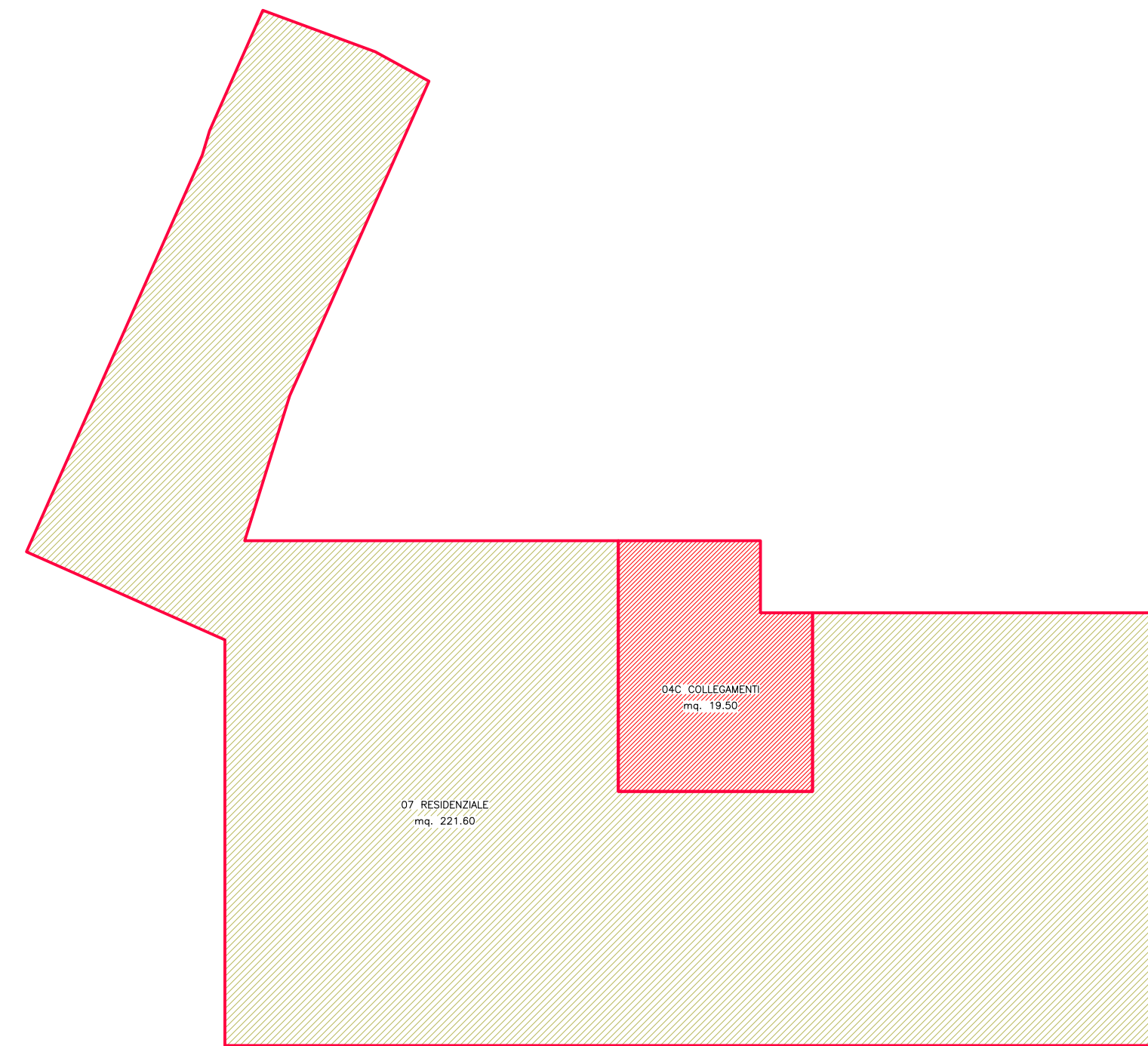
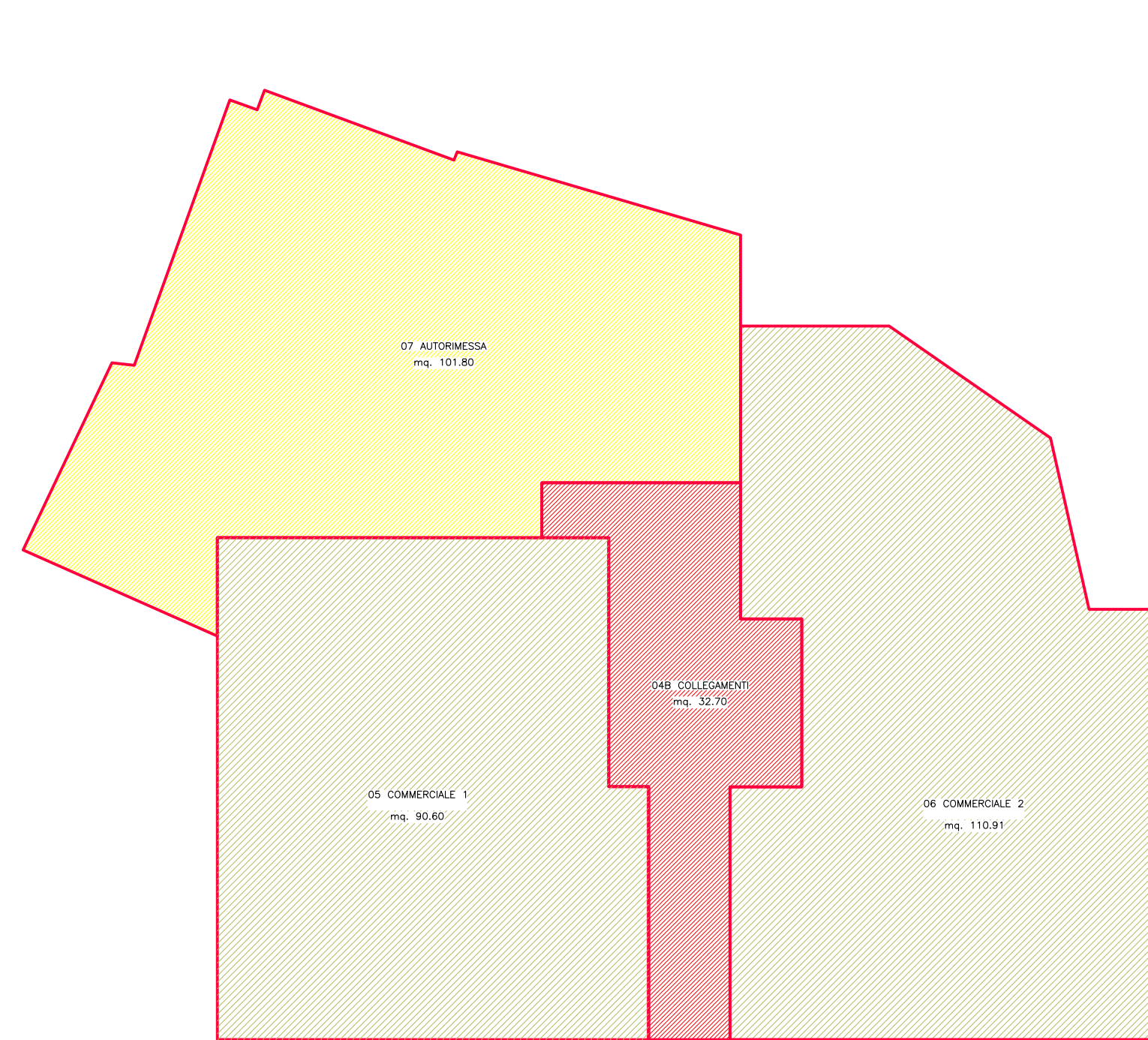
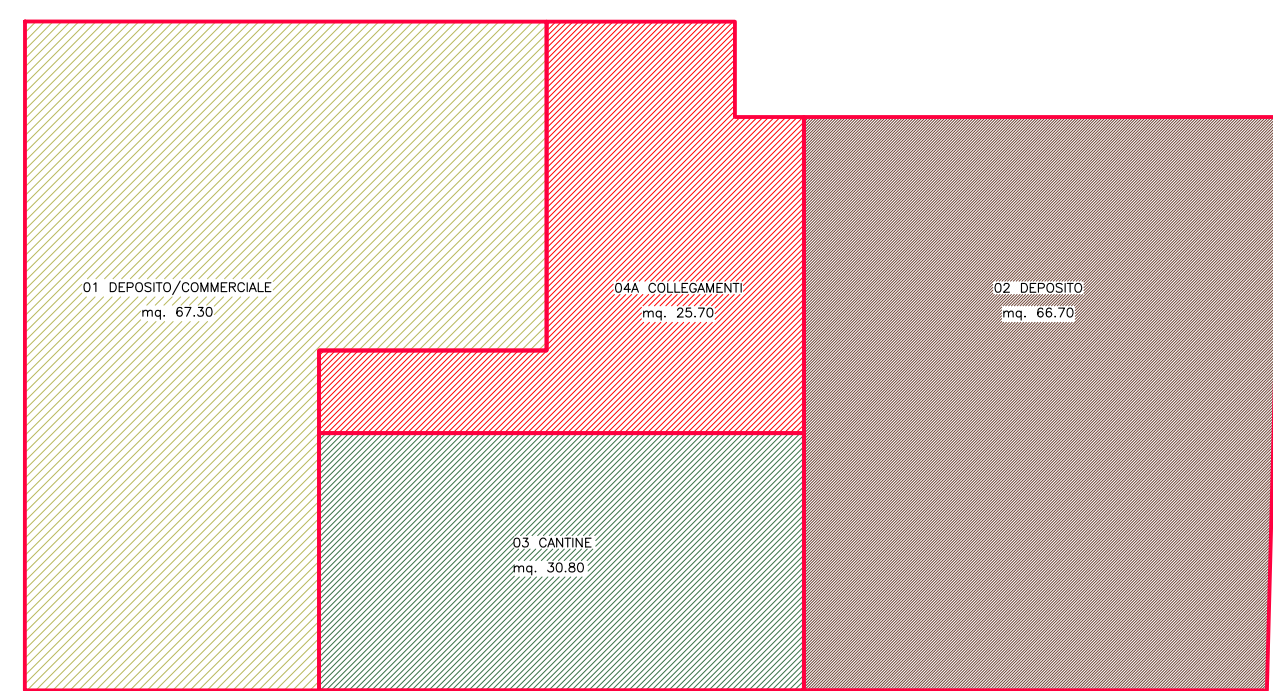

REGIONE LOMBARDA PROVINCIA DI BRESCIA
COMUNE di LUMEZZANE (BS)

PERMESSO PER COSTRUIRE

"PIANO DI RECUPERO"
 PROPOSTA DIRECUPERO, IMMOBILE ESISTENTE, ATTRAVERSO INTERVENTO DI DEMOLIZIONE E RICOSTRUZIONE

INDIRIZZO : PIAZZA A. DIAZ n°15-16-17-18-19

RICHIEDENTE :
 COSTRUTTORI EDILI ASSOCIATI L.G. s.r.l. TIMBRO e FIRMA

TAV. PROGETTO : DIMOSTRAZIONE GRAFICA SUPERFICI LORDE DI PAVIMENTO PROGETTO (ART.5 NTA del PGT VIGENTE)

DATA :	Febbraio 2017	REVISIONI	TAV. 10 P
SCALA :	1 : 100		
prot. CE :	disegnatore:		

LA&D STUDIO TECNICO
SIGURTA' GEOM. MAURO
 Laboratorio Architettura & Design
 Via Monsuolo n. 255 - 25065 Lumezzane (Bs)
 Tel. e fax 0309920027 - e-mail: studiosigurta@bers.it

Cesare Giudici Architetto con studio a Brescia, via Fontane n°22 - 25133 - tel. 030/2007751 fax. 030/2098812

Proprietà dell'Arch. Cesare Giudici, senza autorizzazione scritta dello stesso il presente disegno non potrà essere utilizzato per la costruzione dell'oggetto rappresentato né venire comunicato a terzi o riprodotto

PIANTA INTERRATO

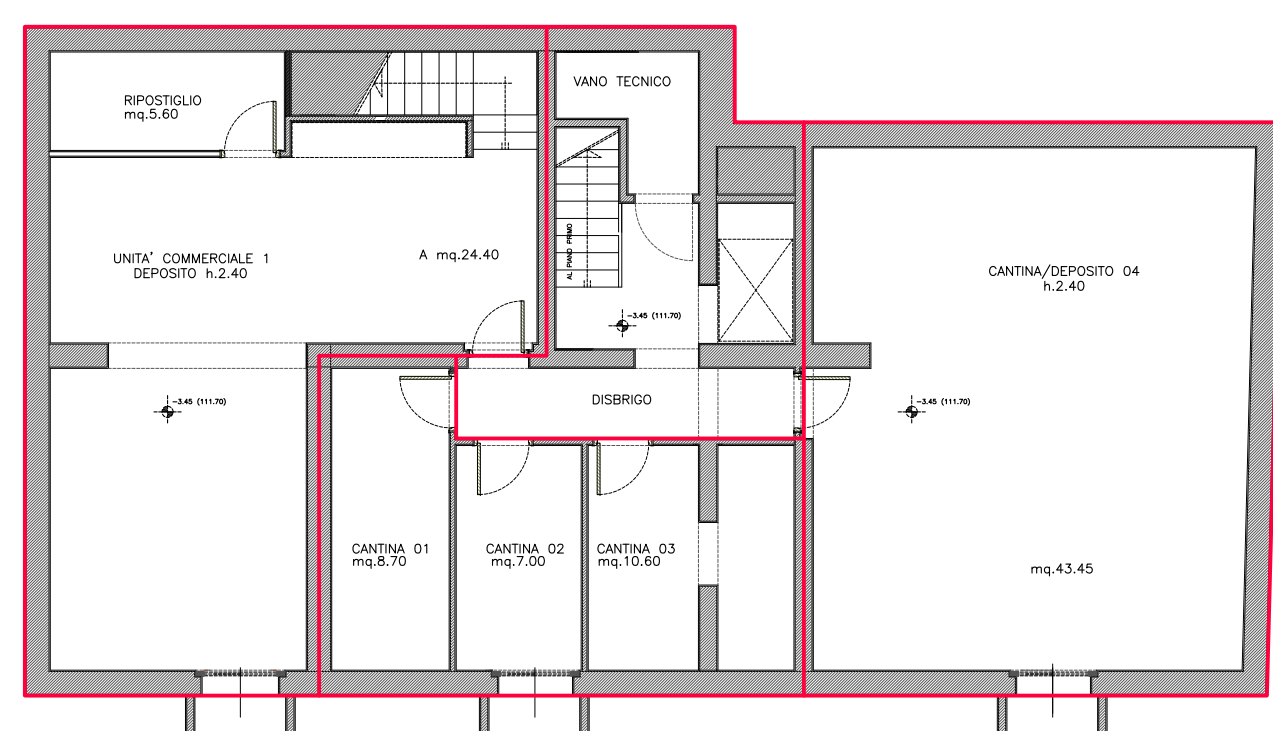

PIANTA PIANO TERRA

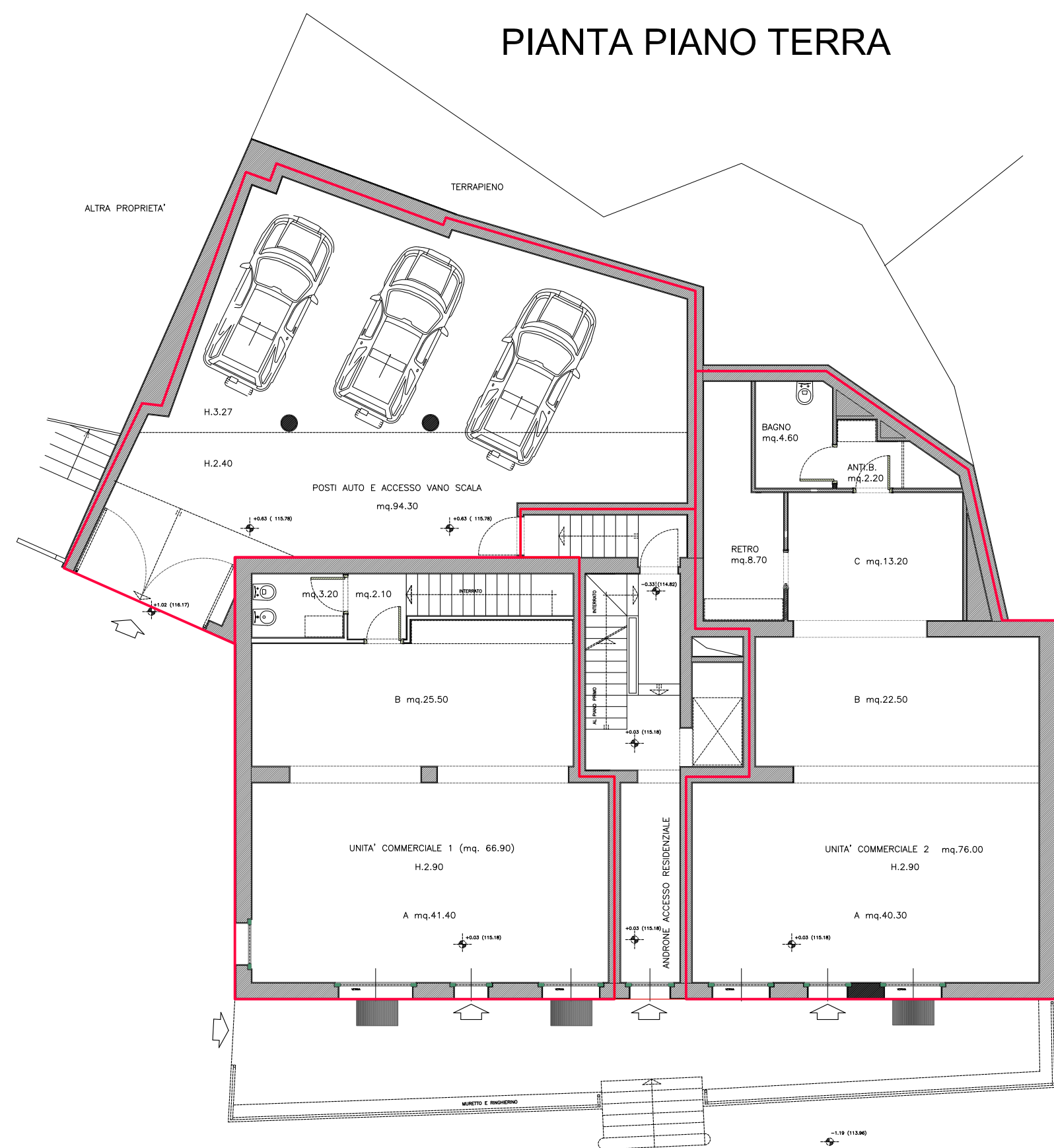

PIANTA PIANO PRIMO

