

PERMESSO PER COSTRUIRE

"PIANO DI RECUPERO"
 PROPOSTA DI RECUPERO, IMMOBILE ESISTENTE, ATTRAVERSO
 INTERVENTO DI DEMOLIZIONE E RICOSTRUZIONE

INDIRIZZO : PIAZZA A. DIAZ n°15-16-17-18-19

RICHIEDENTE : TIBERO e FIRMA

COSTRUTTORI EDILI ASSOCIATI L.G. S.R.L.

TAV. di PROGETTO : PIANTA, PROSPETTO E PARTICOLARE OPERE
 DI ARREDO AI FINI DEL CONTEGGIO ONERI DI
 URBANIZZAZIONE

DATA :	Febbraio 2017	REVISIONI	TAV. 13
SCALA :	1:50	PROGETTISTI	
prod. CE	disegnatore G.C.	DIRIGERE LAVORI	

SINDO TECNICO
SIGURTA' GEOM. MAURO

LA&D
 Laboratorio Architettura & Design

Progettisti: dell'Arch. Cesare Guidici, senza autorizzazione scritta dallo stesso il presente disegno non potrà essere utilizzato per la costruzione dell'oggetto rappresentato, né venire comunicato a terzi o riprodotto.

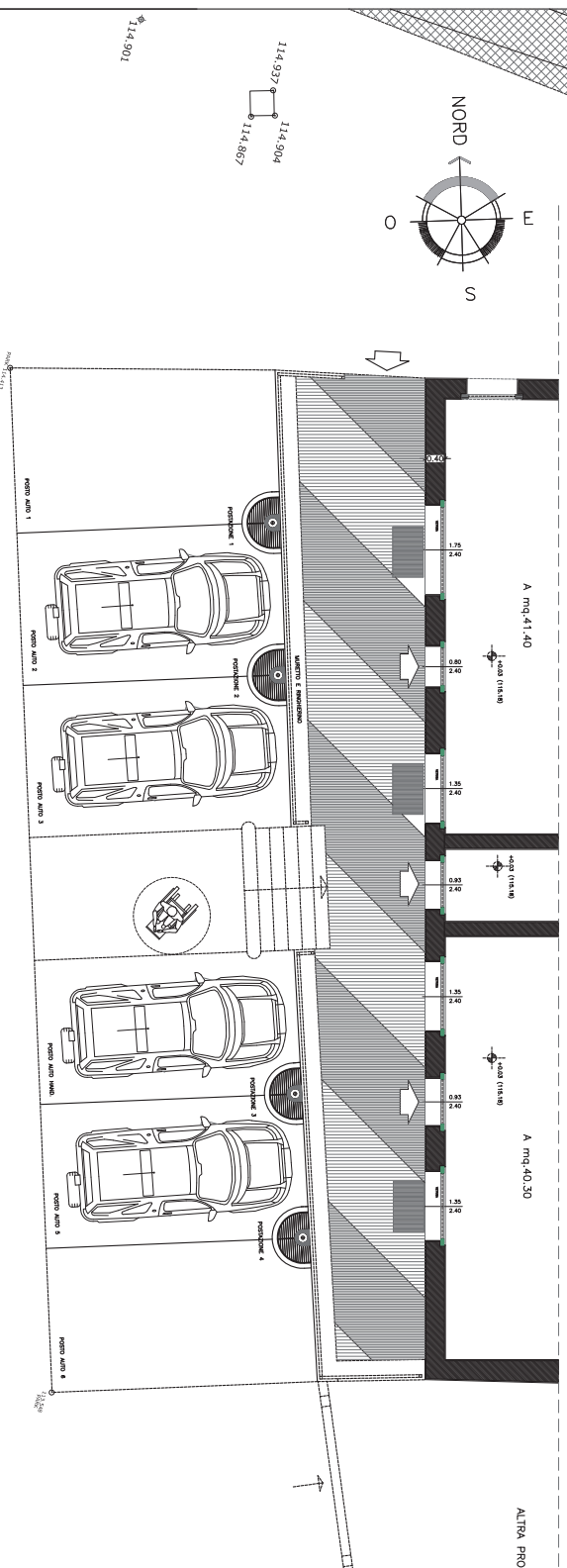
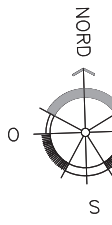
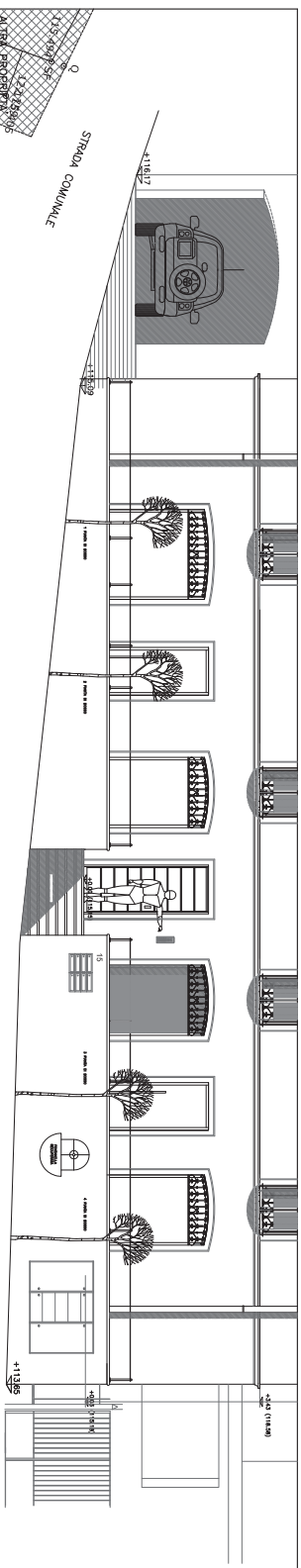

PARTICOLARE FOTOGRAFICO



PARTICOLARE GRIGLIA IN FERRO

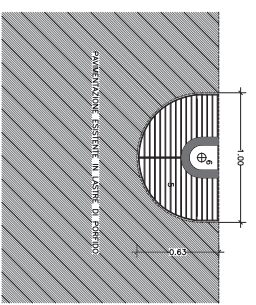

SEZIONE TIPO

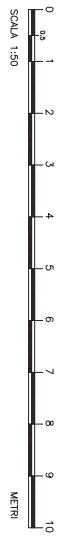
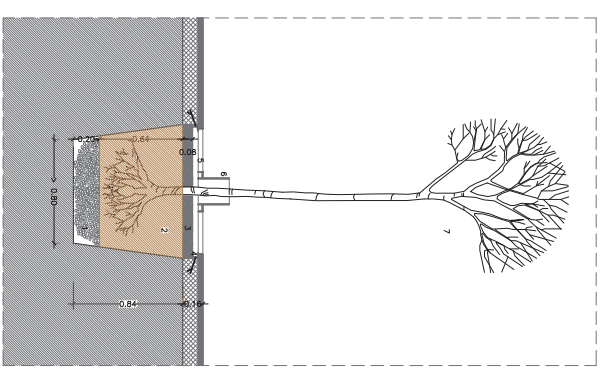

DESCRIZIONE
 PITTOSORNO TORNA
 FASO cm 14/16 ALTEZZA COMPRESA TRA cm.150 E 200
 DANIERO STEVA TRA CALZO E CADO

SOLUZIONE 01

DESCRIZIONE
 LUMBO NUBIUS
 FASO cm 6/18 ALTEZZA COMPRESA TRA cm.150 E 200
 DANIERO STEVA TRA CALZO E CADO

SOLUZIONE 02

LEGENDA

- 1 PITTOSORNO TORNA
- 2 LUMBO NUBIUS
- 3 ELEMENTO TUBOLARE DI PROTEZIONE PANNA
- 4 GRIGLIA COMPONIBILE SEMICIRCOLARE
- 5 TELAIO ANCORATO AL SOTTOTERRANO
- 6 STIVATO DI MACAMANTURA
- 7 CULTURA DI SPERONTO CON TERRICOLO COMPACTO
- 8 STIVATO DRENANTE