

Pianta Piano Terra INVARIATO (q=+12,01)

Ufficio: Uffici e Spogliatoi
 Proprietà: "CONSOLINI GIACOMO srl"

Superficie Coperta mq. 2.204,72
 Superf. Lorda Pavim. mq. 2.025,00

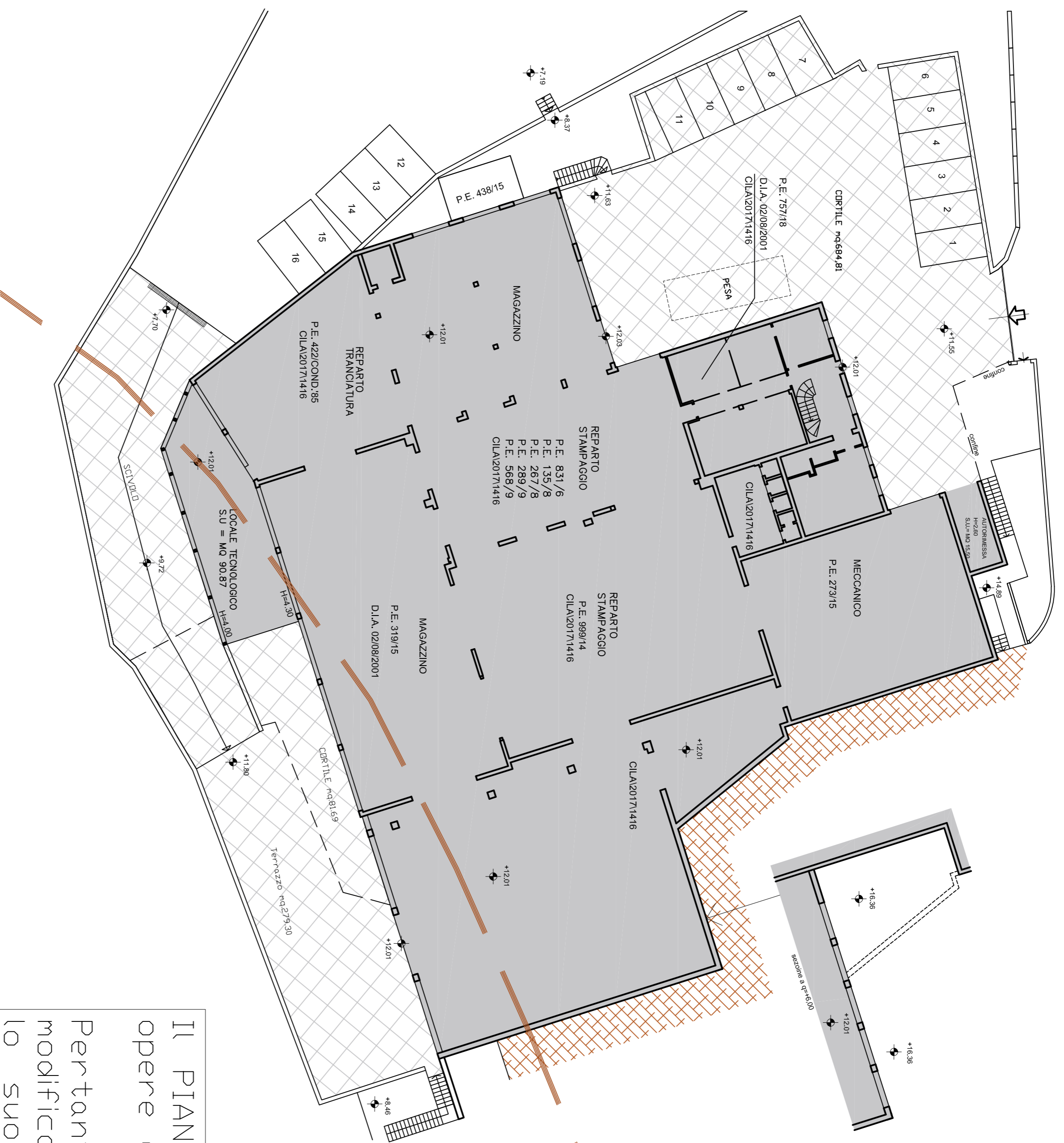

Pianta Piano Primo INVARIATO (q=+15,92)
 Uffici
 Proprietà: "CONSOLINI GIACOMO srl"

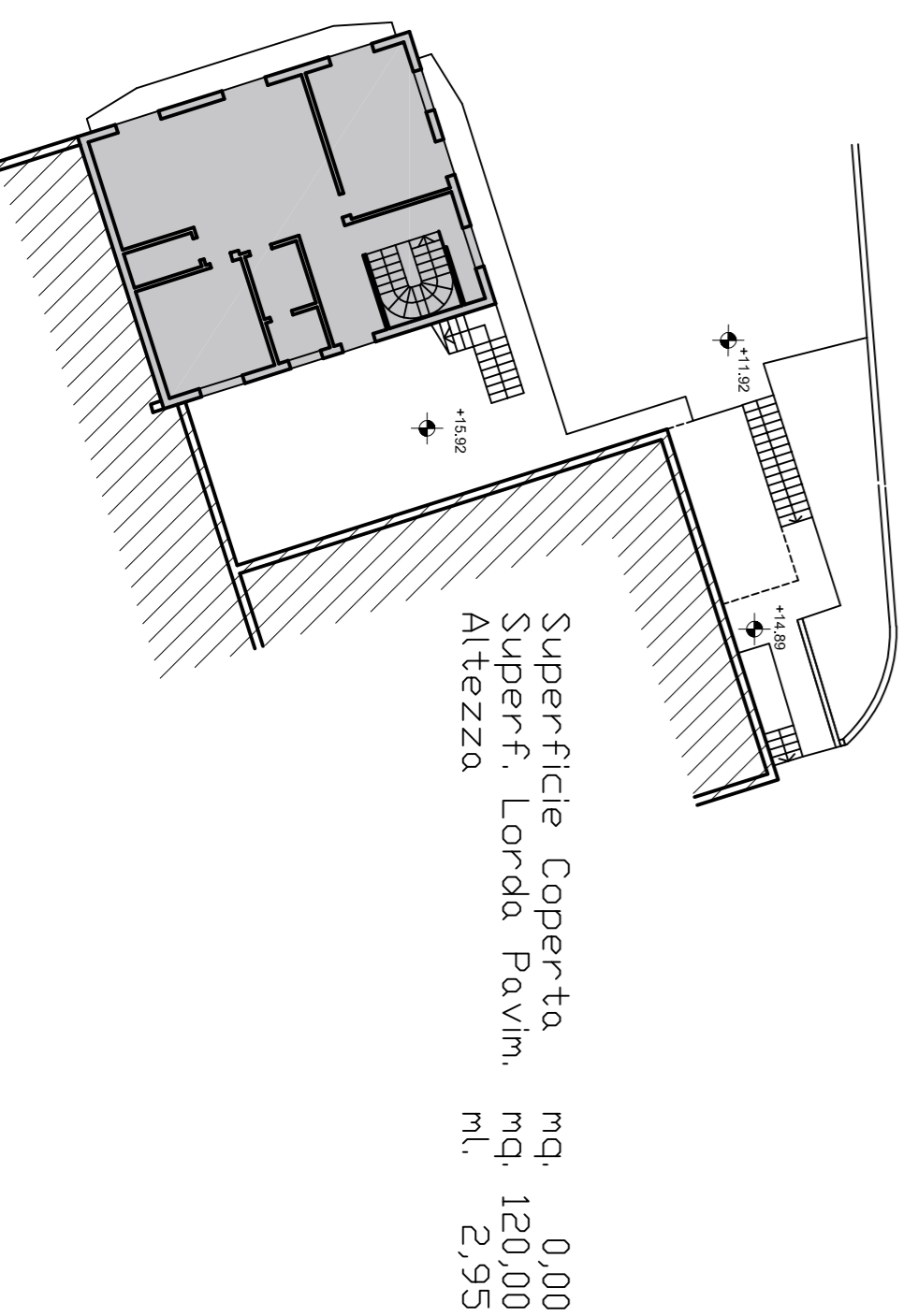

Superficie Coperta mq. 0,00
 Superf. Lorda Pavim. mq. 120,00
 Altezza m.l. 2,95

Pianta Piano Secondo (q=+7,30)
 Appartamento connesso all'attività produttiva
 proprietà "Immobiliare G.B. SNC"

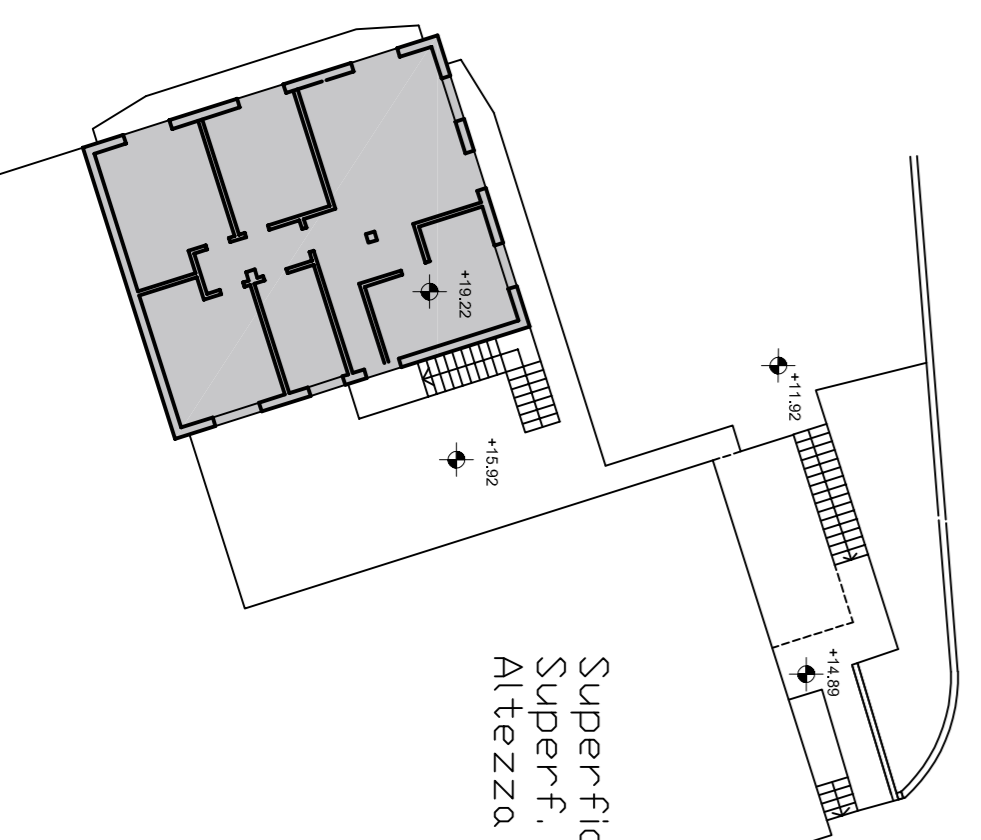

Superficie Coperta mq. 0,00
 Superf. Lorda Pavim. mq. 120,00
 Altezza m.l. 2,70

Il PIANO ATTUATIVO in oggetto non prevede opere di ristrutturazione e/o di ampliamento. Pertanto il fabbricato esistente non viene modificato nella sua consistenza mantenendo lo stato attuale sia planimetrico che prospettico

Pianta Seminterrato INVARIATO (q=+8,30)
 Sottorampa Scivolo Corraio
 Proprietà: "CONSOLINI GIACOMO srl"

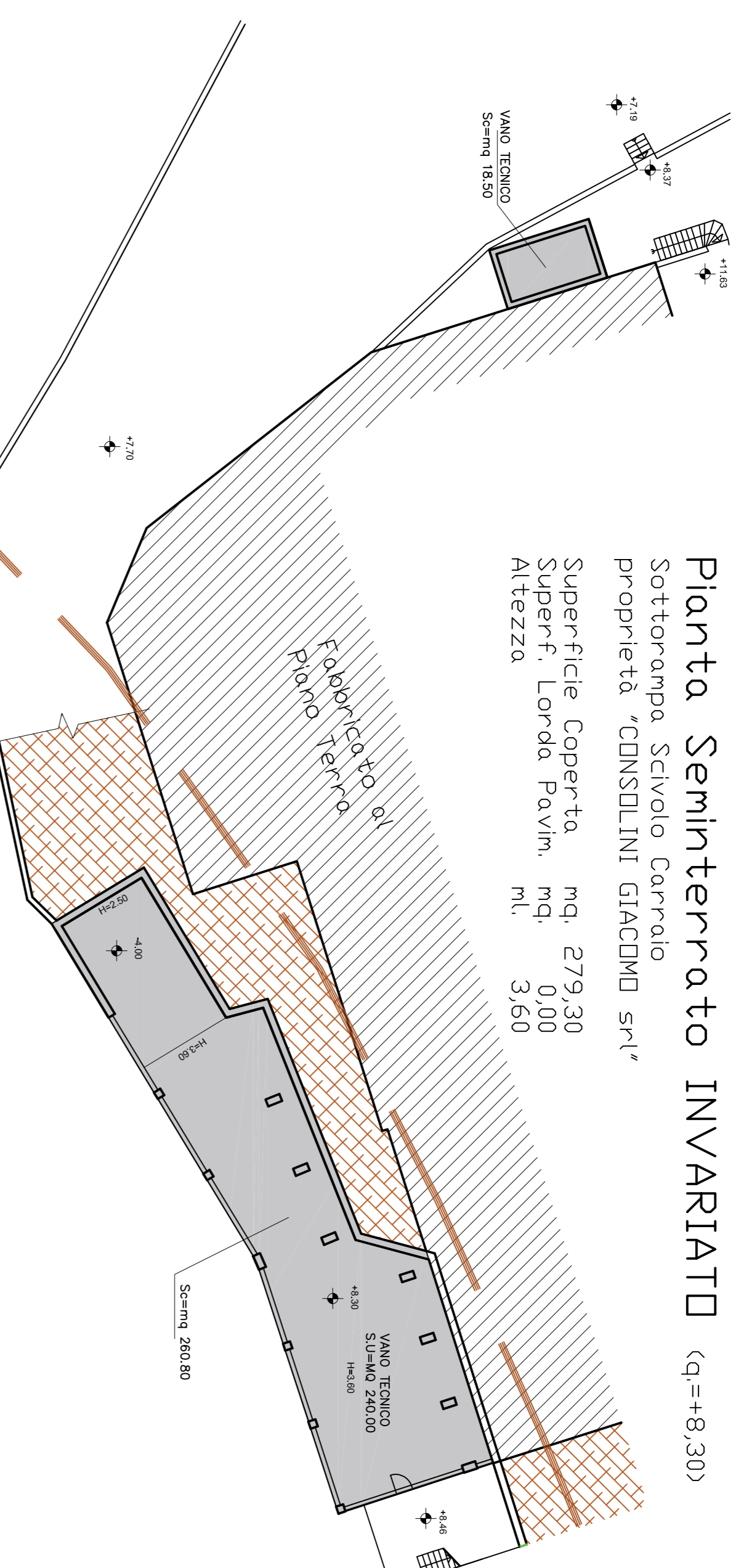

Superficie Coperta mq. 279,30
 Superf. Lorda Pavim. mq. 0,00
 Altezza m.l. 3,60

Limite della "fascia sottoposta a vincolo idrogeologico" ai sensi della RDL n.3267 del 30/12/1923 Parte di Fabbricato interessata dal vincolo idrogeologico mq.228,34

Limite della "fascia sottoposta a vincolo idrogeologico" ai sensi della RDL n.3267 del 30/12/1923 Parte di Fabbricato interessata dal vincolo idrogeologico mq.260,80

DATI TECNICI ESISTENTE:

- Superficie Coperta "Scalati":	
Piano Seminter. Ditta "CONSOLINI GIACOMO srl" mq. 279,30	
Piano Terra Ditta "CONSOLINI GIACOMO srl" mq. 2.204,72	
Piano Primo Ditta "CONSOLINI GIACOMO srl" mq. 0,00	
Piano Secondo Società "Immobiliare G.B. srl" mq. 0,00	mq. 2.484,02
- Superficie Lorda di Pavimento "Spak":	
Piano Seminter. Ditta "CONSOLINI GIACOMO srl" mq. 0,00	
Piano Terra Ditta "CONSOLINI GIACOMO srl" mq. 2.025,00	
Piano Primo Ditta "CONSOLINI GIACOMO srl" mq. 120,00	
Piano Secondo Società "Immobiliare G.B. srl" mq. 120,00	mq. 2.265,00

Dati Tecnici del PIANO ATTUATIVO

Il PIANO ATTUATIVO interessa la sola proprietà della società "CCREA BANCAMPRESA Spa", utilizzata e condotta in locazione finanziaria dalla ditta "CONSOLINI GIACOMO srl", caratterizzata da:
 Superficie Coperta Sc=mg. 2.484,02
 Superficie lorda di pavimento Sp=mg. 2.145,00

L'AGGIORNAMENTO MODIFICA E ANNULLA LA PRECEDENTE TAVOLA

DATA	OGGETTO

Studio Tecnico di Ingegneria ING. ANTONIO SALVINELLI	COMMITTENTE CONSOLINI GIACOMO srl
PROGETTISTA DIR. LAVORI	IMPRESA
COMMESSA PIANO ATTUATIVO per Edifici Industriali in Zona "B2"	FILE

OGGETTO FABBRICATO PRODUTTIVO ESISTENTE	TAVOLA 2b
PdC n.204 del 29-07-2004 (PE 217/2004)	DATA 16/10/2017

SCALA: 1:200	DISEGNATORE: A. Salvinielli	LOCALITA': Via Verginella n.39c. LUMEZZANE (BS)
-----------------	--------------------------------	--