

COMITENTE
LUMEZZANE (BS)

COMITENTE
Sig. ERSILIO IMERIO ZANI
Via S. Antonio 17
25066 - Lumezzane (BS)
C.F.: ZNA RLW 66R08 E739F



Via Molino, 29/c - 25020 Forzezone di Orfagna (BS)
Telefono 030-979907
C.F. GLB LCU 72110 B149T - P. IVA 03419080174
Albo Geometri della Provincia di Brescia n° 4407

Il Geom. Gulberti è proprietario di questo disegno e ne vieta la riproduzione e la cessione a terzi.

**PIANO DI RECUPERO
RISTRUTTURAZIONE EDILIZIA
IMMOBILE RESIDENZIALE
VIA SANT'ANTONIO E
VICOLO OSCURO**

OGGETTO
**PLANIMETRIA, PIANTE
SEZIONI e PROSPETTI DI RILIEVO**

DESCRIZIONE
726

SCALA
1:100
0 60 120 240 360
CM

PROVA
2

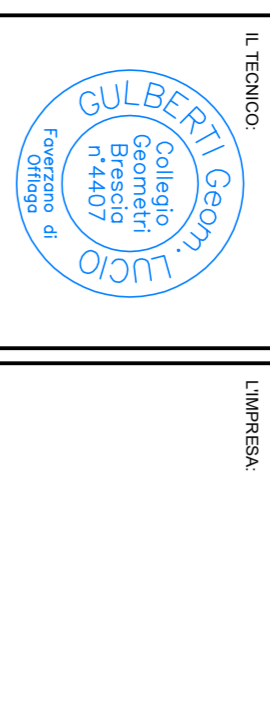

REV.	DESCRIZIONE	DATA
A	Prima emissione	Febbraio 2019
B		
C		
D		

PLANIMETRIA

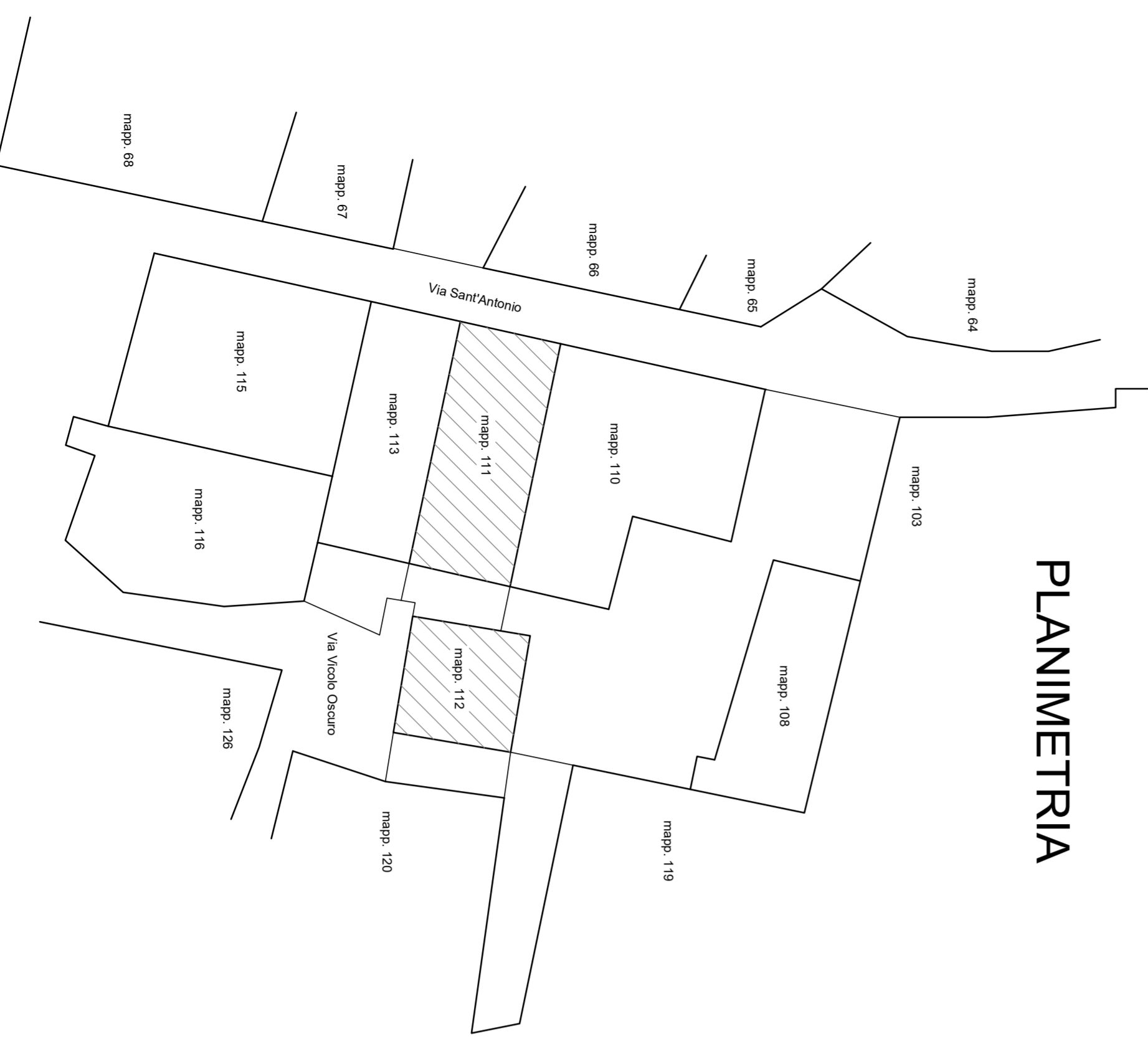

PIANO TERRA

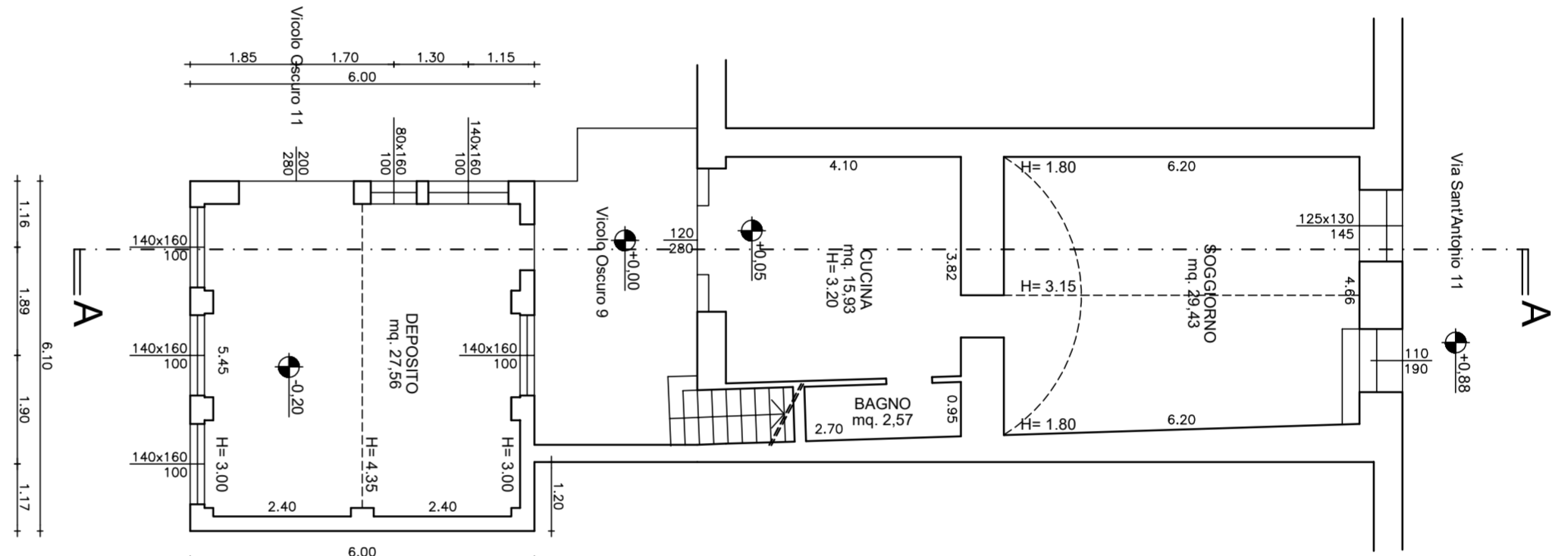

PIANO PRIMO

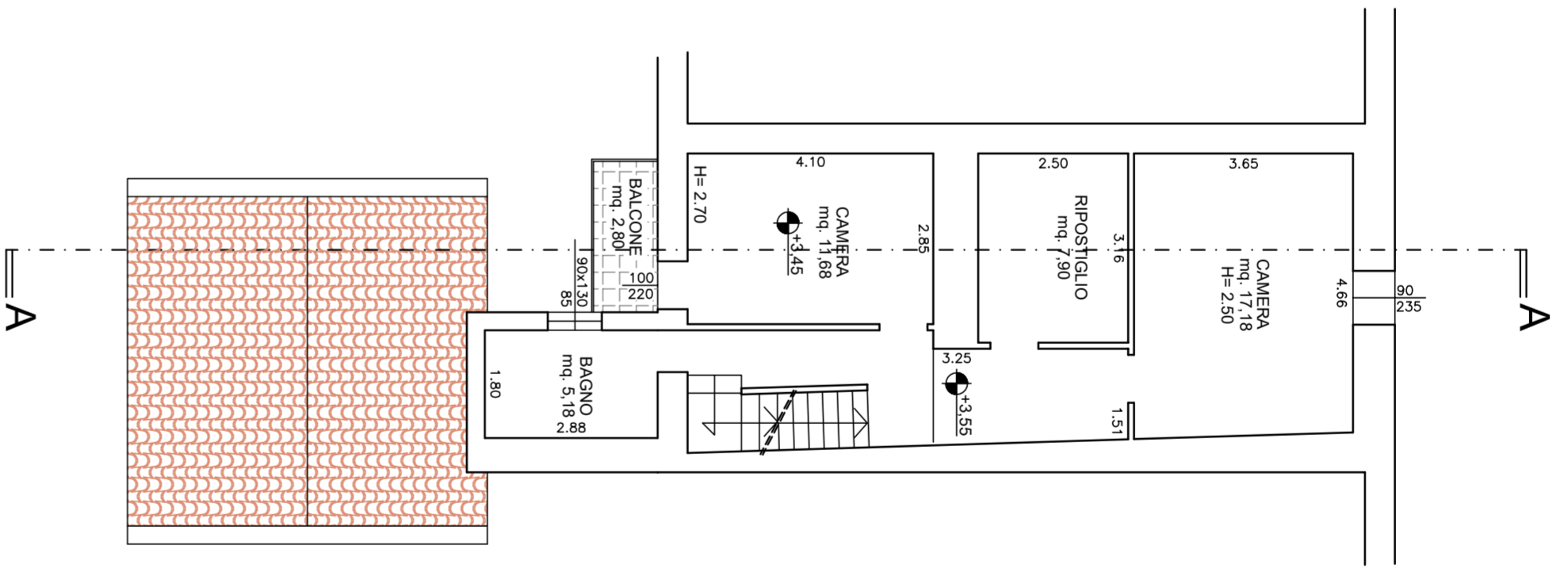

PIANO SECONDO SOTTOTETTO

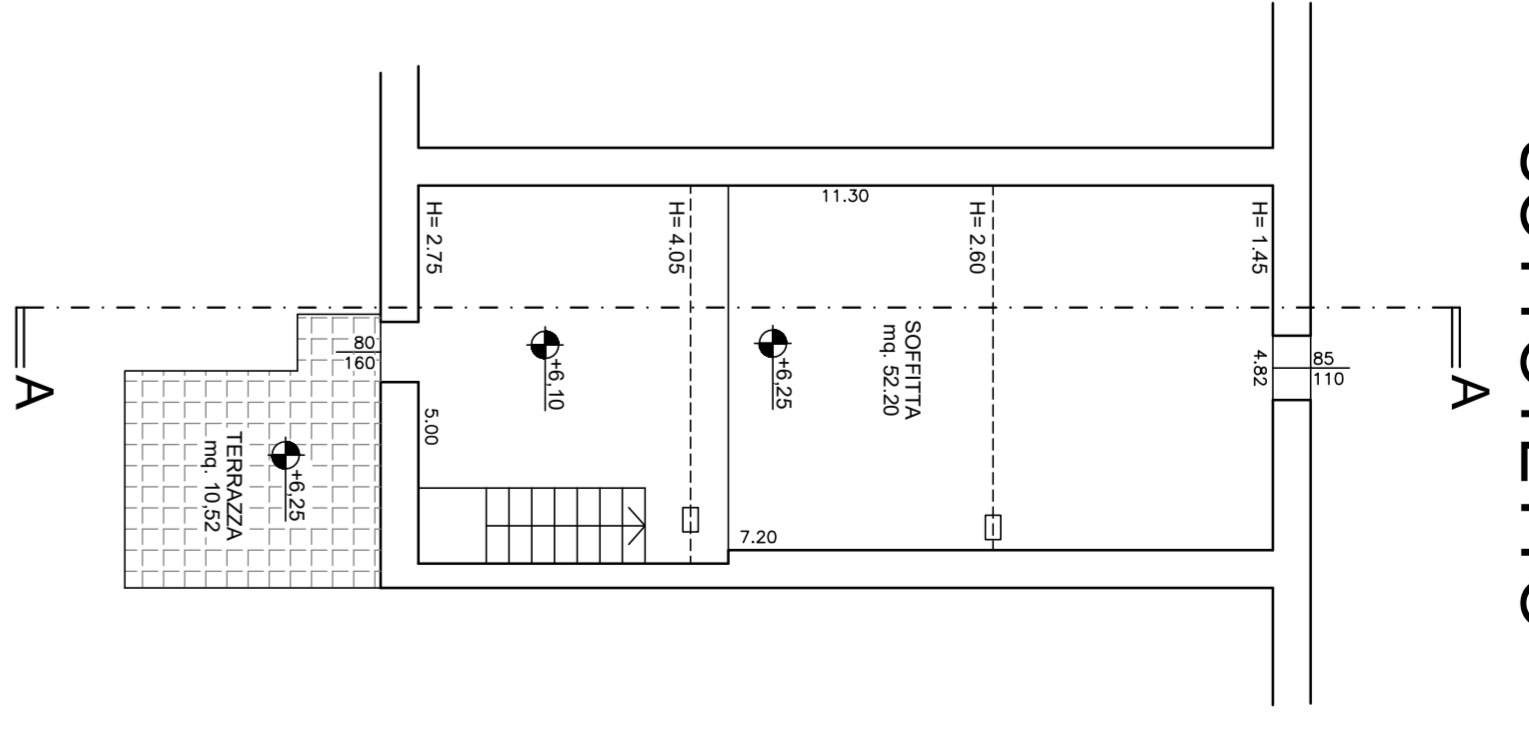

PROSPETTO OVEST Via Sant'Antonio

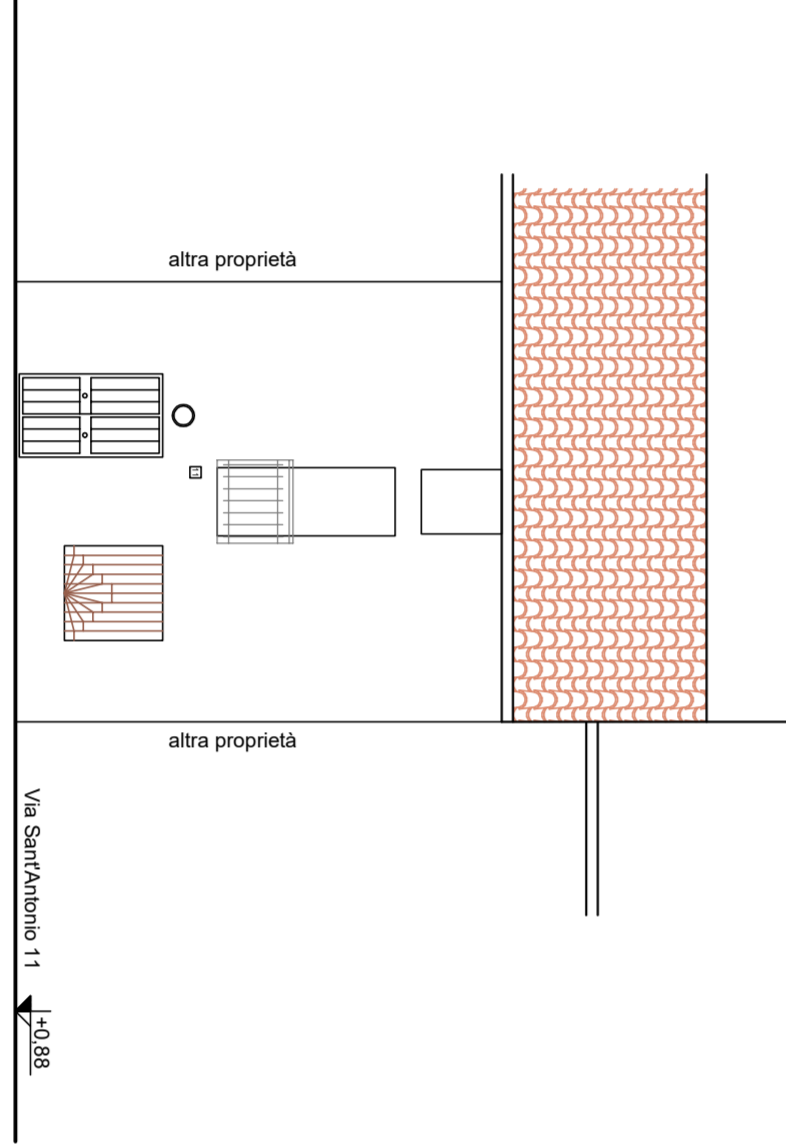

PROSPETTO EST Vicolo Oscuro

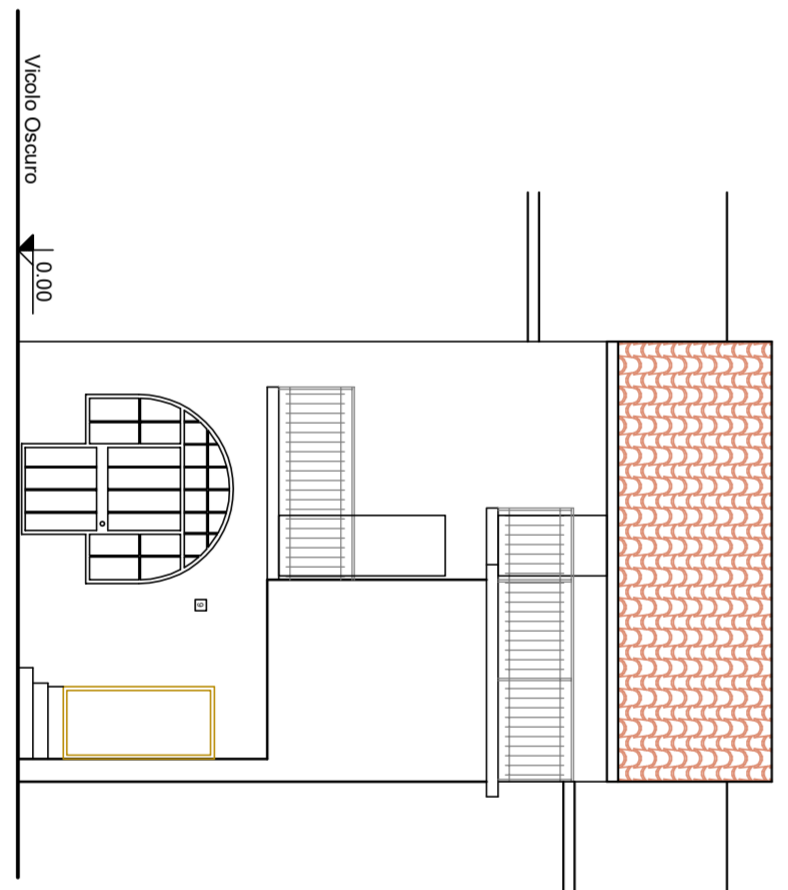

SEZIONE AA

