

COMITENTE
LUMEZZANE (BS)

COMITENTE
Sig. ERSILIO IMERIO ZANI
Via Saffarino 17
25066 - Lumezzane (BS)
C.F.: ZNA RLW 66R08 E739F

Gulberti Lucio
Geometra

Via Molino, 29/c - 25020 Forzezone di Orfengo (BS)
Telefono 030-979907
C.F. GLB LCU 72110 B149T - P. IVA 03419090174
Albo Geometri della Provincia di Brescia n° 4407

Il Geom. Gulberti è proprietario di questo disegno e ne vieta la riproduzione e la cessione a terzi.

**PIANO DI RECUPERO
RISTRUTTURAZIONE EDILIZIA
IMMOBILE RESIDENZIALE
VIA SANT'ANTONIO E
VICOLO OSCURO**

OGGETTO
**PLANIMETRIA, PIANTE
SEZIONI e PROSPETTI di SOVRAPPOSIZIONE**

DESCRIZIONE
728

SCALA
1:100
0 60 120 240 360
CM

FOGLIO
4

IL TECNICO
LUMESANA
COMITENTE

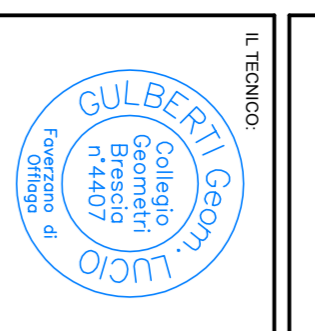

| REV. | DESCRIZIONE | DATA |
|------|-----------------|---------------|
| A | Prima emissione | Febbraio 2019 |
| B | | |
| C | | |
| D | | |

NUOVA COSTRUZIONE
 DEMOLIZIONE

PIANO TERRA

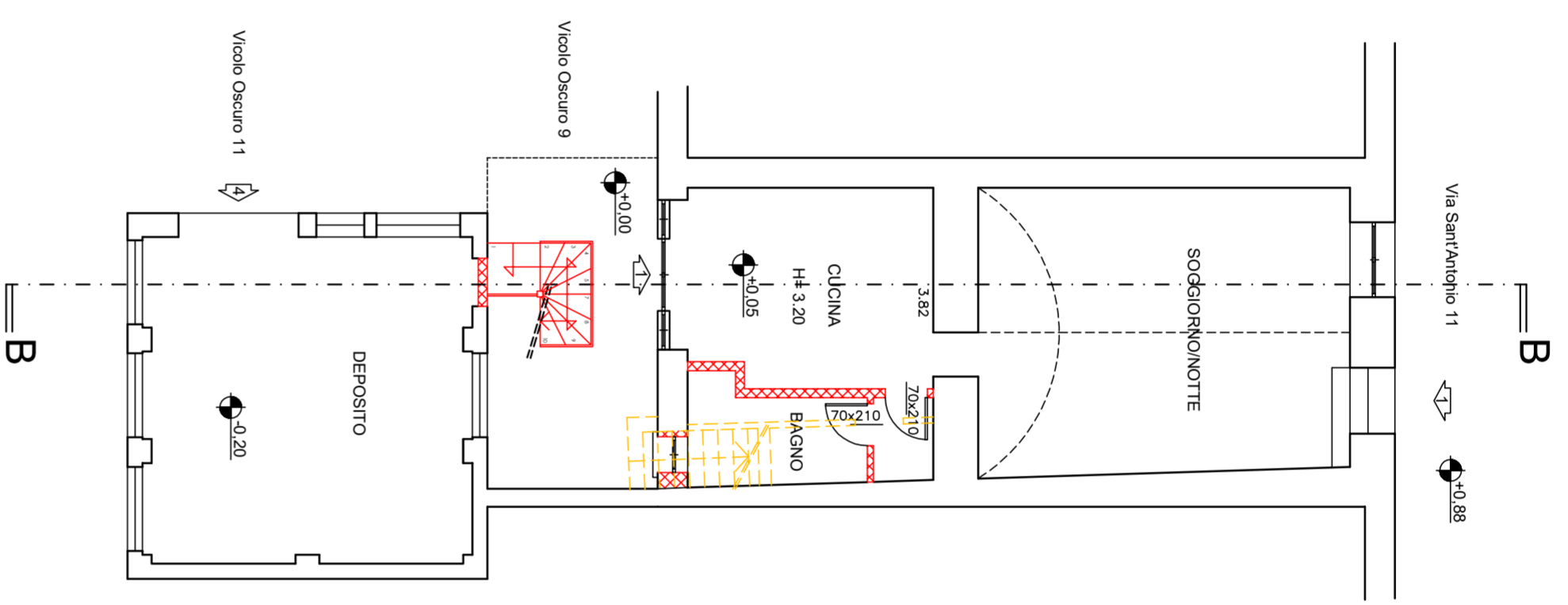

PIANO PRIMO

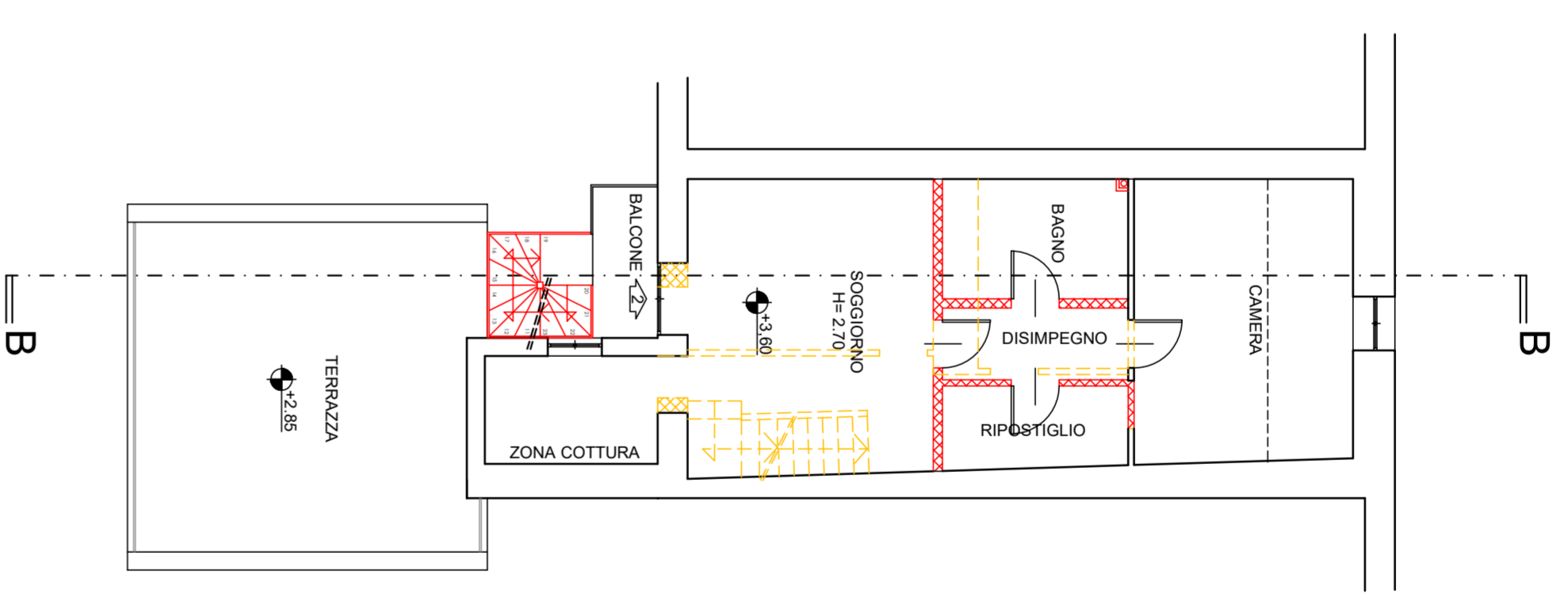

**PIANO SECONDO
SOTTOTETTO**

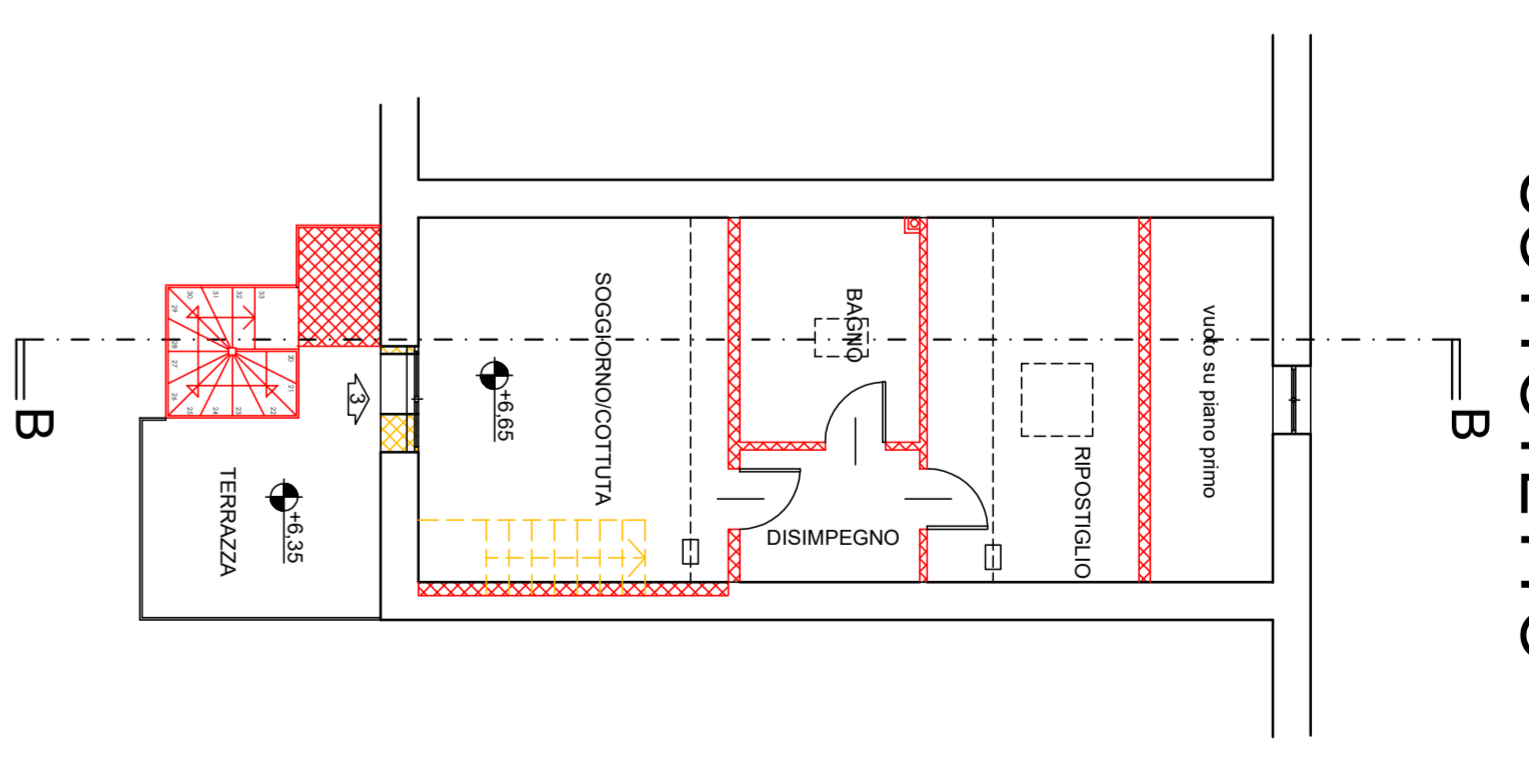

**PROSPETTO OVEST
Via Sant'Antonio**

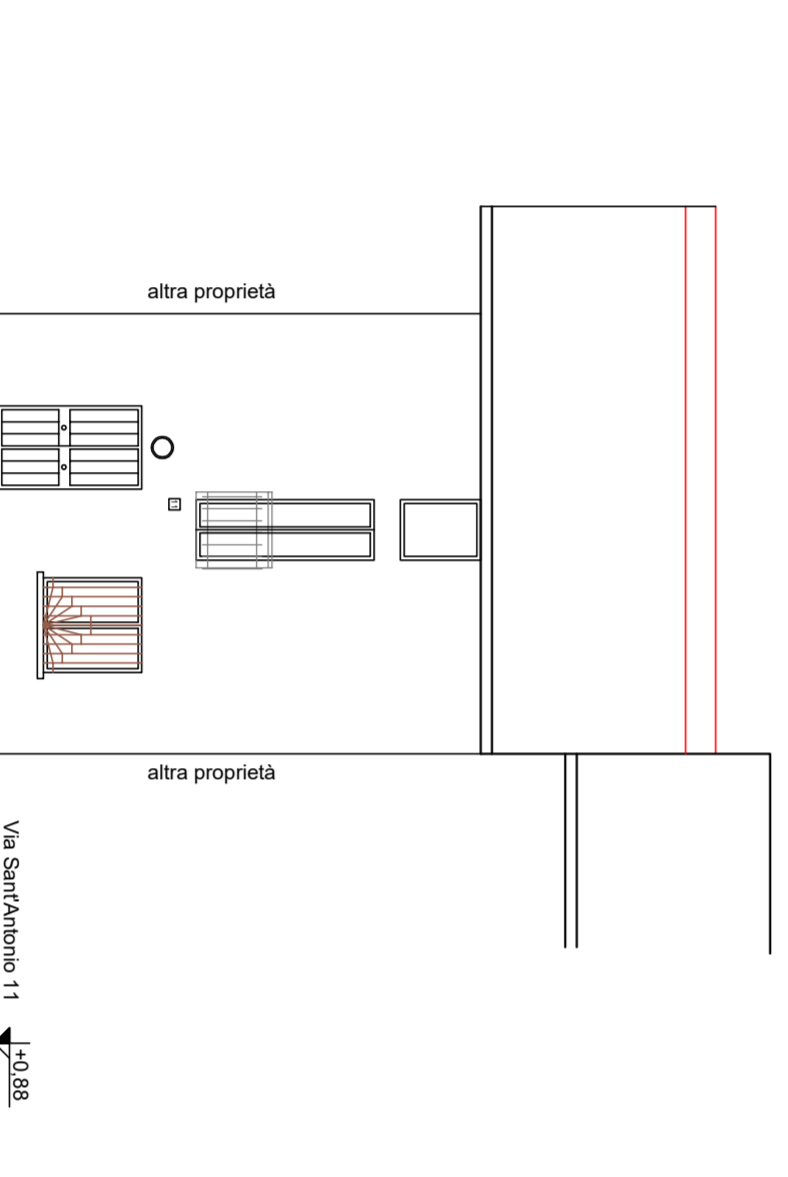

**PROSPETTO EST
Vicolo Oscuro**

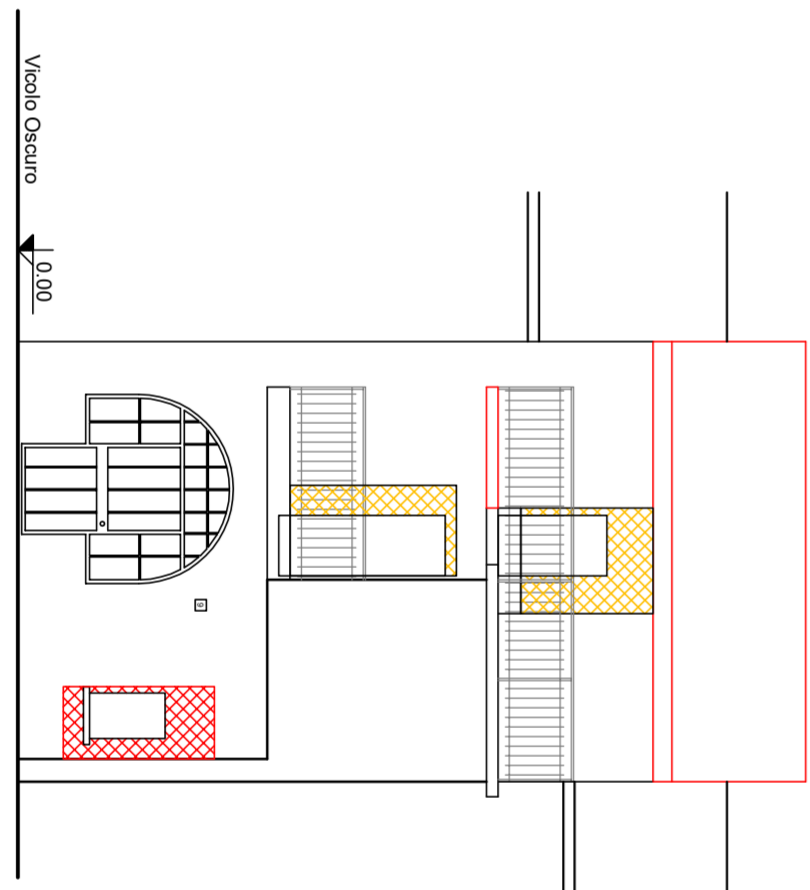

SEZIONE BB

