

la presentazione: 09/03/1990 - Data: 05/10/2021 - n. T206779 - Richiedente: BRTCHR77H48D918T

MODULARIO  
F. rig. rend. 496



MINISTERO DELLE FINANZE  
DIREZIONE GENERALE DEL CATASTO E DEI SS.TT.EE.  
**CATASTO EDILIZIO URBANO** (RDL 13-4-1939, n. 652)

MOD. AN (CEU)

LIRE  
**400**

Planimetria di u.i.u. in Comune di LUMEZZANE via ROSMINI civ. 14-16

na planimetria in atti  
a presentazione: 09/03/1990 - Data: 05/10/2021 - n. T206779 - Richiedente: BRTCHR77H48D918T  
ale schede: 2 - Formato di acquisizione: A3(297x420) - Formato stampa richiesto: A4(210x297)

USCITA

➔ INGRESSO

➔ USCITA

WC

AULE ESECUZIONE  
PROVA

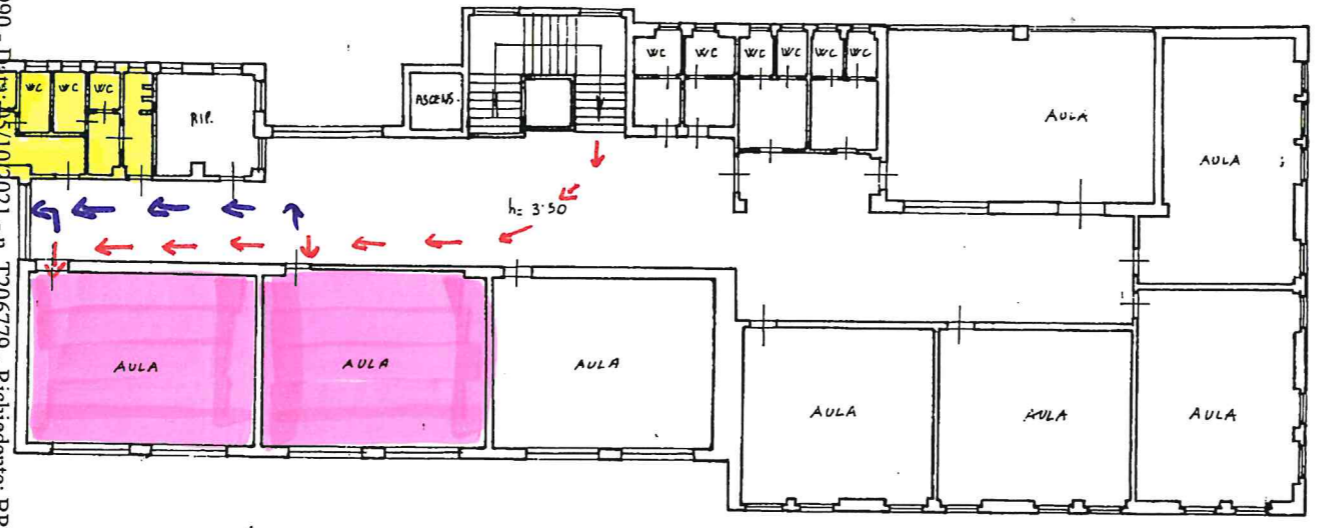

PIANO SECONDO

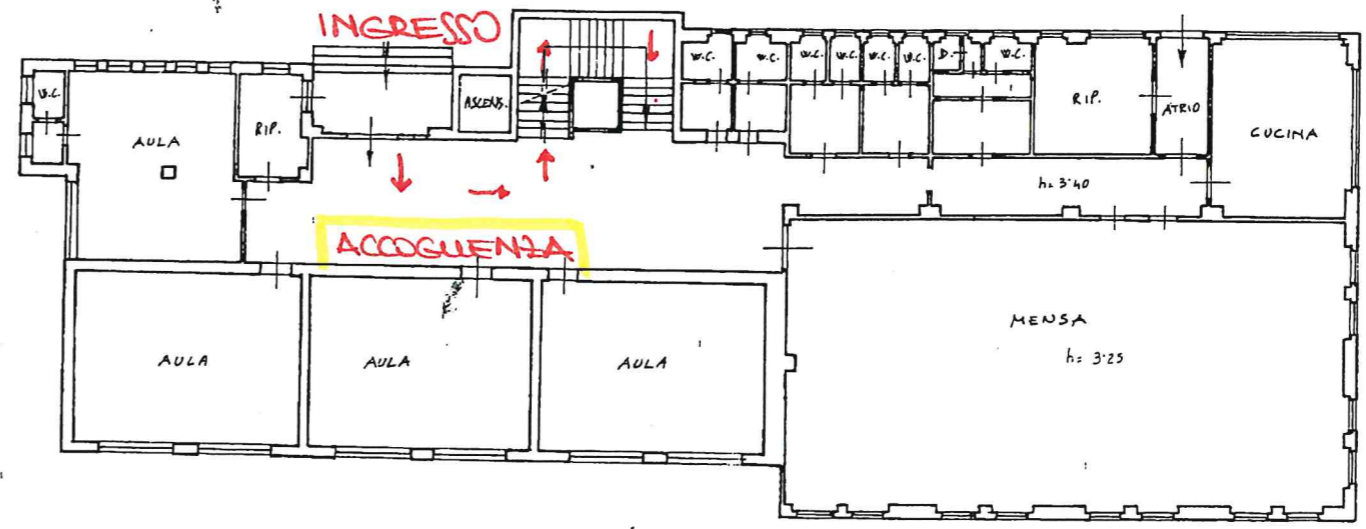

PIANO PRIMO

ORIENTAMENTO



SCALA DI 1: 200

Dichiarazione di N.C. <input checked="" type="checkbox"/>	Compilata dal <u>GEOMETRA</u>	RISERVATO ALL'UFFICIO!
Denuncia di variazione <input type="checkbox"/>	(Titolo, cognome e nome) <u>FACCHINETTI GABRIELE</u>	
Identificativi catastali n. <u>137</u> sub. <u>11900</u>	Iscritto all'albo dei <u>GEOMETRI</u>	E 9 MAR 1991 1011
F. <u>24</u> della provincia di <u>BRESCIA</u> n. <u>1850</u>	Firma <u>Facchinetti Gabriele</u>	

Catasto dei Fabbricati - Situazione al 05/10/2021 - Comune di LUMEZZANE(E738) - < Sez. urbana NCT - Foglio 24 - Particella 157  
VIA ANTONIO ROSMINI n. 16 Piano S1-T - 1