Città di Lumezzane

Settore Risorse Umane
Via Monsuello numero 154
25065 Lumezzane (BS)
Tel. 030 89291
Sito WEB: www.comune.lumezzane.bs.it;
Pec: comune.lumezzane@cert.legalmail.it;

TRACCIA 3

1. Cosa si intende per "Finanza di progetto", ai sensi dell'articolo 183 del Codice dei contratti pubblici?
2. Descriva il candidato quali sono le garanzie che l'appaltatore deve costituire per eseguire un lavoro pubblico;
3. Il Candidato descriva le procedure di affidamento dei servizi tecnici attinenti all'architettura e all'ingegneria previste dal Codice di contratti pubblici.

Traccia 3

PROVA DI CONOSCENZA DELLA LINGUA INGLESE

Leggere e tradurre il seguente brano:

Upside-down House – level 2

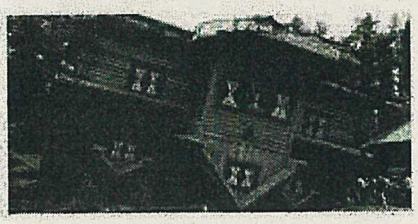

08-03-2023 15:00 Level 1 Level 2 Level 3

A fully upside-down house was built in Shanghai. It **features** a bathroom, bedrooms, a kitchen, and a living area.

The house is a place where everything is turned upside down, including furniture and even the **cutlery**. Many visitors are shocked and **dizzy**. One tourist said that the most interesting room was the bathroom. She felt like the water might be falling out of the toilet.

Polish designers created the house, and it took five months to build. The house was opened to the public last week.

Difficult words: **feature** (have), **cutlery** (knives, forks, and spoons you use for eating), **dizzy** (they lost their balance).

TRACCIA N. 3

Spiegare il funzionamento del sistema di stampa ed unione, come si imposta e quali sono le finalità/scenario di utilizzo.