



COMUNE DI LUMEZZANE
Provincia di Brescia

OGGETTO

Piano di Governo del Territorio:

VARIANTE GENERALE AL PGT VIGENTE
ai sensi della Legge Regionale n. 12/2005 e s.m.l.

DOCUMENTO

DOCUMENTO DI PIANO

Aree agricole nello stato di fatto
e elementi conoscitivi del territorio
Tavola 02

Scala: 1:10.000

PROPONENTE

Comune di Lumezzane
Via Monsueto, 154, Lumezzane (BS)
codice fiscale 00451340178
PEC: comune.lumezzane@cert.lcgalmi.it
Sindaco: dott. Joseph Facchini
Assessore all'urbanistica: avv. Lucio Facchinetti
Segretario Comunale: dott.sa Francesca Di Nardo
Responsabile ufficio tecnico: arch. Donatella Paterlini
Autorità competente per la VAS: geom. Monia Francesca Ca
Ufficio tecnico comunale

PROFESSIONISTI

Arch. Stefania Baronio
via Ferrini, 7 - 25123 (BS)
e-mail: baronio.stefania@libero.it
VAS: Ing. Alessandro Bertoletti

DATA

GIUGNO 2023

A TAVOLA DI LEGGE IL DOCUMENTO NON POTRA' ESSERE COPRATO, RIPRODOTTO O DIVULGATO SENZA AUTORIZZAZIONE DEI PRODOTTORI

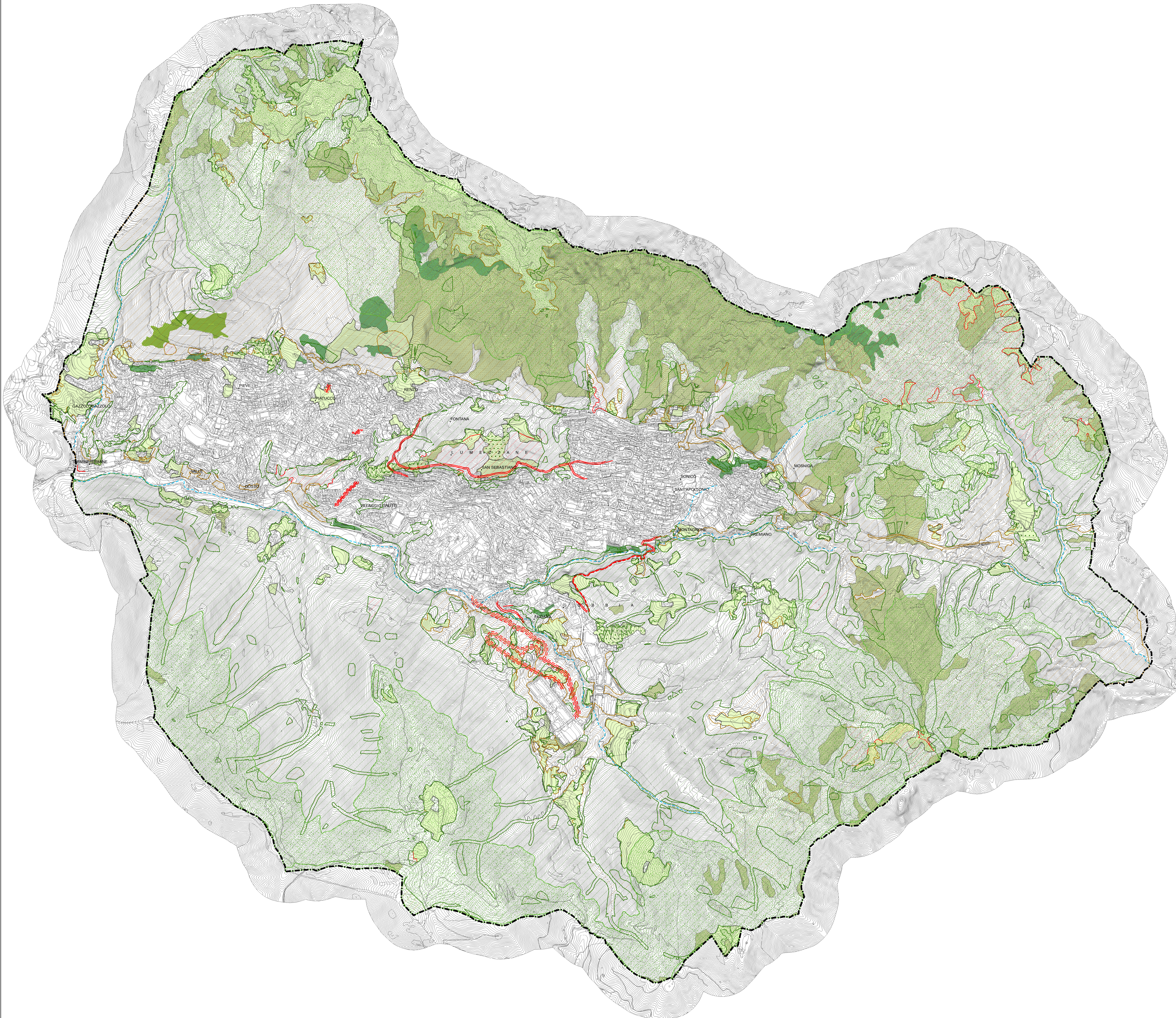

Legenda

--- Confine Comunale

■ Ambiti di elevata naturalità - art. 17 PPR

■ Boschi non trasformabili (P.I.F.)

■ Boschi trasformabili (P.I.F.)

■ Boschi a trasformazione speciale (P.I.F.)

--- Elementi idrografici

Aree agricole nello stato di fatto (Fonte: DUSAF 6.0 Regione Lombardia)

■ 2311 - prati permanenti in assenza di specie arboree ed arbustive

■ 2312 - prati permanenti con presenza di specie arboree ed arbustive sparse

■ 31121 - boschi di latifoglie a densità bassa

■ 31122 - boschi di latifoglie a densità alta

■ 3211 - praterie naturali d'alta quota assenza di specie arboree ed arbustive

■ 3212 - praterie naturali d'alta quota con presenza di specie arboree ed arbustive sparse

■ 3241 - cespuglieti con presenza significativa di specie arbustive alte ed arboree

■ 3242 - cespuglieti in aree di agricole abbandonate