

**PIANO DI GOVERNO DEL TERRITORIO  
 DOCUMENTO DI PIANO**

**AGGIORNAMENTO DELLA  
 COMPONENTE GEOLOGICA, IDROGEOLOGICA E SISMICA  
 DEL PIANO DI GOVERNO DEL TERRITORIO**

D.G.R. IX/2616 del 30.11.2011  
 D.G.R. X/6738 del 19.06.2017  
 D.G.R. n. X/6714 del 26/04/2022  
 (in attuazione dell'art. 57 della L.R. 12/2005)

Oggetto:  
**CARTA DELLA FATTIBILITÀ GEOLOGICA  
 PER LE AZIONI DI PIANO**

Scala 1:5'000      Data: maggio 2023

Redatto	Verificato	Descrizione	Data	Rev.
Quaresini	Zileri	Emissione	05/2023	01

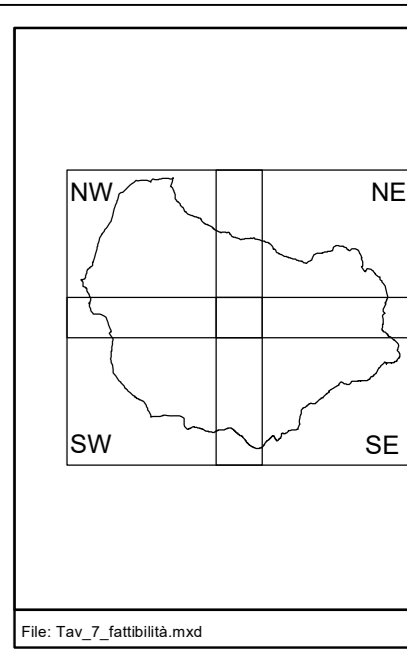

**STUDIO GEOLOGIA AMBIENTE**  
 Dott. Geol. Laura Ziliani  
 Dott. Geol. Davide Gasparetti  
 Dott. Geol. Gianantonio Quassoli  
 Dott. Geol. Siamante Corradini  
 25123 Brescia - Via T. Clivelli, 5  
 Tel. 030 3711199  
 info@studiogeologiaambiente.it  
 www.studiogeologiaambiente.com

Tavola:  
**7 NE**

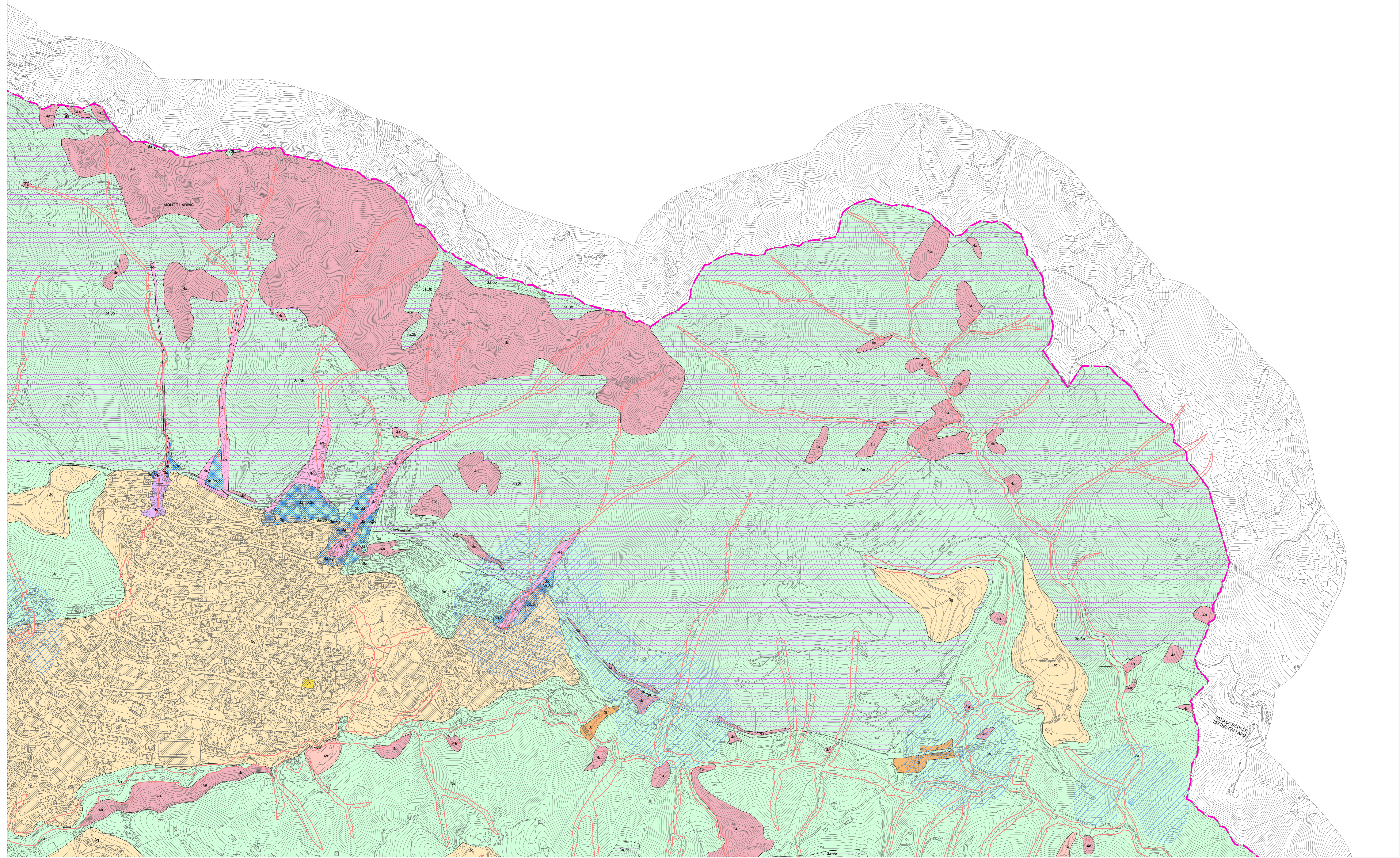

- Legenda**
- CLASSE 4 - FATTIBILITÀ CON GRAVI LIMITAZIONI**
- 4a - Area Fa del PAI (Area interessata da dissesti attivi)
  - 4b - Area Fq del PAI (Area di frana quiescente)
  - 4c - Area Ca del PAI (Area di conoide attivo non protetta da opere di difesa e di sistemazione a monte) - Area interessata da alluvioni frequenti (P3/H) dell'ambito RSCM del PGRA
  - 4c\* - Area interna alle aree già edificate nell'Ortofoto AGEA 2015 (Area R4 del PGRA) valutata a pericolosità H3 (Studio Idraulico - C. Granuzzo, 2023)
- CLASSE 3 - FATTIBILITÀ CON CONSISTENTI LIMITAZIONI**
- 3a - Area mediamente acclivi
  - 3b - Area a vulnerabilità delle acque sotterranee da alta a molto alta
  - 3c - Area a morfologia carsica
  - 3d - Area Cn del PAI (Area di conoide non recentemente attivato o completamente protetta) - Area interessata da alluvioni rare (P1/L) dell'ambito RSCM del PGRA
  - 3e - Area Eb del PAI (Esondazioni di carattere torrenziale a pericolosità elevata) - Area interessata da alluvioni poco frequenti (P2/M) dell'ambito RSCM del PGRA esterna alle aree già edificate nell'Ortofoto AGEA 2015 (Area R4 del PGRA)
  - 3f - Area Ed del PAI (Esondazioni di carattere torrenziale a pericolosità elevata) - Area interessata da alluvioni poco frequenti (P2/M) dell'ambito RSCM del PGRA interna alle aree già edificate nell'Ortofoto AGEA 2015 (Area R4 del PGRA) valutata a pericolosità idraulica H2/H1 (Studio Idraulico - C. Granuzzo, 2023)
  - 3g - Area nelle quali i depositi superficiali oppure il substrato roccioso sono rispettivamente caratterizzati da abbondante presenza di matrice limoso-argillosa o di argilliti
  - 3h - Area sottoposta a procedimento ai sensi della Parte IV, Titolo V del D. lgs. 152/06
  - 3i - Area di discarica di smessa-Area con riporti di materiale
- AREE DI SALVAGUARDIA DELLE CAPTAZIONI AD USO IDROPOTABILE**
- Zona di tutela assoluta
  - Zona di rispetto
- VINCOLI DI POLIZIA IDRAULICA**
- Fasce di rispetto del reticolo idrografico