

**PIANO DI GOVERNO DEL TERRITORIO
DOCUMENTO DI PIANO**

**AGGIORNAMENTO DELLA
COMPONENTE GEOLOGICA, IDROGEOLOGICA E SISMICA
DEL PIANO DI GOVERNO DEL TERRITORIO**

D.G.R. IX/2616 del 30.11.2011
D.G.R. X/6738 del 19.06.2017
D.G.R. n. X/6714 del 26/04/2022
(in attuazione dell'art. 57 della L.R. 12/2005)

Oggetto:

CARTA PAI-PGRA

Scala 1:10'000 Data: maggio 2023

| Redatto | Verificato | Descrizione | Data | Rev. |
|-----------|------------|-------------|---------|------|
| Quaresini | Zileri | Emissione | 05/2023 | 01 |
| | | | | |
| | | | | |

[Rev. Tav. 8_PAI-PGRA.mxd]

STUDIO GEOLOGIA AMBIENTE

Dott. Geol. Laura Ziliani
Dott. Geol. Davide Gasparetti
Dott. Geol. Gianantonio Quassoli
Dott. Geol. Siamante Corradini
25123 Brescia - Via T. Clivelli, 5
Tel. 030 3771199
info@studiogeologiaambiente.it
www.studiogeologiaambiente.com

Tavola:
8

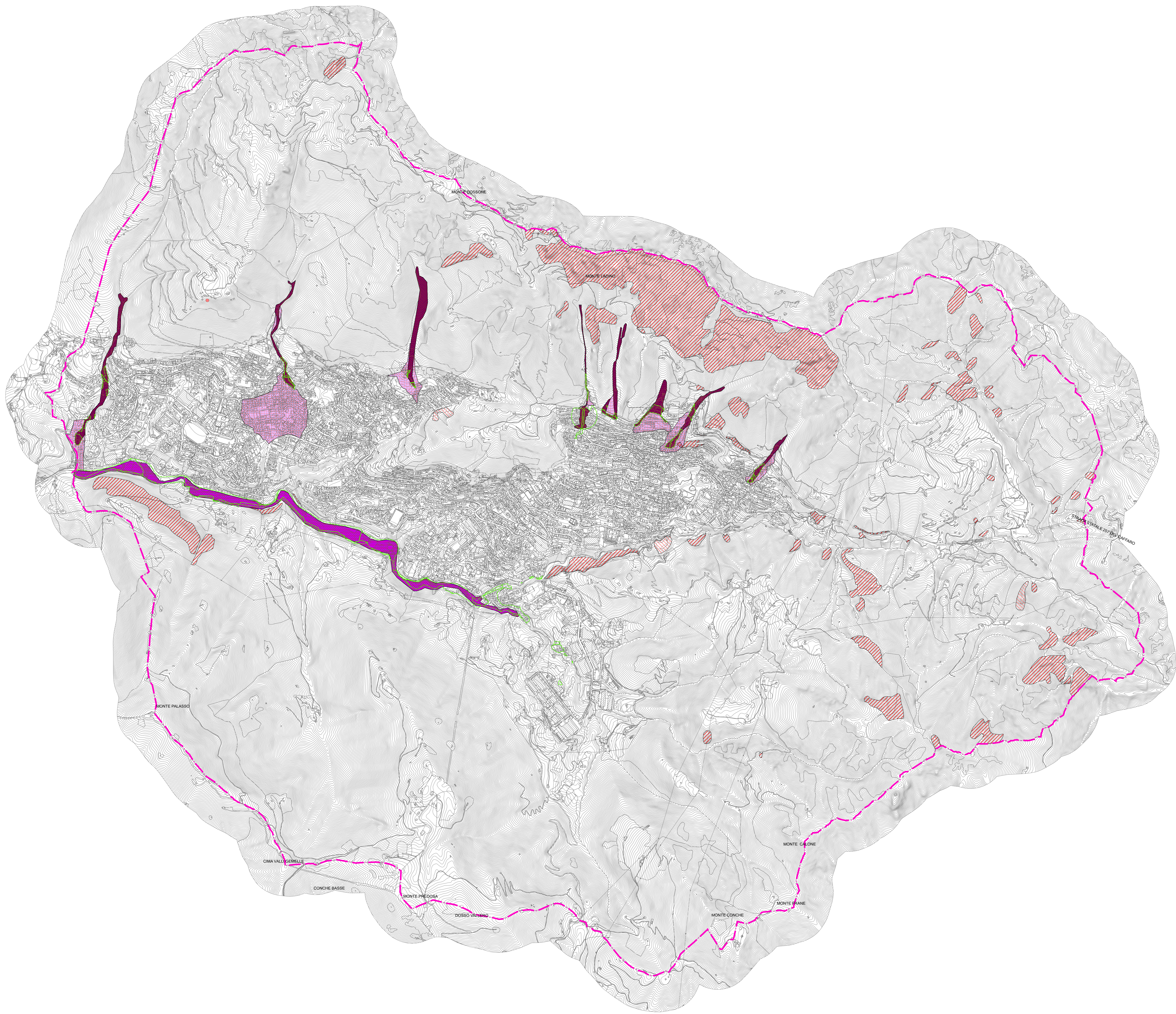

- Legenda**
- VINCOLI DERIVANTI DALLA PIANIFICAZIONE DI BACINO AI SENSI DELLA L. 183/89**
- Quadro del dissesto PAI**
- FRANE**
- Area di frana attiva (Fa)
 - Area di frana quiescente (Fq)
 - Area di frana quiescente non perimetrata (Fq)
- ESONDAZIONI E DISSESTI DI CARATTERE TORRENTIZIO**
- Esondazioni di carattere torrentizio a pericolosità elevata (Eb)
- TRASPORTO IN MASSA SUI CONICIDI**
- Area di conoide attivo non protetta da opere di difesa e di sistemazione a monte (Ca)
 - Area di conoide non recentemente attivatosi o completamente protetta (Cr)
- Piano di Gestione del Rischio Alluvioni (PGRA)**
- AMBITO TERRITORIALE RETICOLO SECONDARIO COLLINARE E MONTANO (RSCM)**
- Area P3/H. Aree potenzialmente interessate da alluvioni frequenti
 - Area P2/M. Aree potenzialmente interessate da alluvioni poco frequenti
 - Area P1/L. Aree potenzialmente interessate da alluvioni rare
 - Aree oggetto di verifica di dettaglio della pericolosità e del rischio - Aree R4