









LEGENDA

-  **Area di destinazione da un'attività edificatoria**
 limitata o da uno stato di destinazione di diritto della
 materia originaria
-  **Area edificata** caratterizzate da una pesante commistione di
 attività edificatorie e da un'attività agricola, orticola o
 attività artigianale e artigianale
-  **Forme Cobala** caratterizzate da alti livelli di inquinamento e
 da un forte degrado morfologico e spandale
-  **Corsi d'acqua** torrentiali
-  **Autostrada di previsione - trati fuori terra**
-  **Autostrada di previsione - trati in galleria**
-  **Linee elettriche aeree principali**
-  **Area di cura**

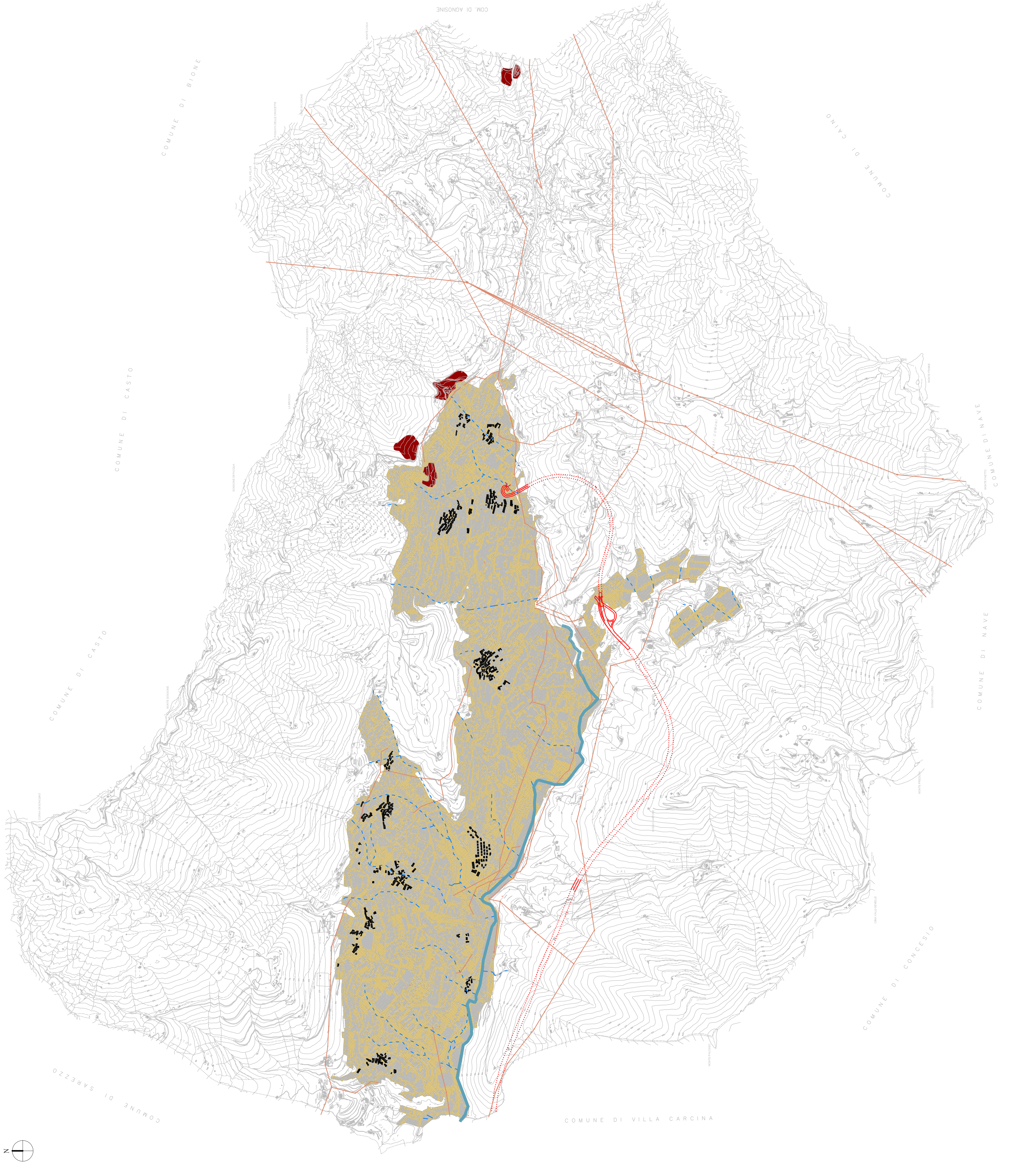

COMUNE DI LUMEZZANE
 PROVINCIA DI BRESCIA

**PIANO DI GOVERNO DEL TERRITORIO
 STUDIO PAESAGGISTICO**

Allegato C Tavola n° 7	Carta del degrado del paesaggio	SCALA 1:10.000 DATA: 15/03/07
Sindaco: Dott. Svirano Corli Segretario Generale: Dott. Francesco Calzavara Ufficio di Piano: Coordinamento Generale: Prof. Arch. Francesco Karner Progettista: Arch. Gian Piero Peletti Responsabile Unico del Procedimento: Arch. Giuliana Pelizzari Arch. Stefania Baronic (Consulente di progetto) Ing. Laura Lugana (Consulente di progetto) Ing. Claudia Rebuffoni (Consulente di progetto)	Associazione all'Urbanistica: Ing. Carlo Senici Il Relatore dello studio Il Resp. del procedimento	Dirigente Settore Tecnico: Arch. Gian Piero Peletti Il Relatore dello studio
Piani di settore: Consulenze Consulenza legale: Avv. Mauro Ballerini Studio topografico: Geom. Roberto Biondi Rilievo e planis: Dott. Maurizio Foschi Disegno: Dott. Diego Marzetti Indagini socio-economiche: Prof. Natale Cura Valutazione paesaggistica: Arch. Raffaele Cattaneo Strategica: Dott. Fulvio Butarelli Rilievo aerofotogrammetrico: Rossi S.R.L. Brescia ANNO 2002 (Pagg. 2006)		
Altri Collaboratori: Dott. Alessandro Santini (Resp. Ut. Amministrativa) Dott. Roberto Biondi (Urbanista) Sig. Luca Maratti (Segreteria Ut. Urbanistica) Sig. Ivana Pasco (Ut. Ambiente) Sig. Emma Sampaoi (Segreteria Ut. Edilizia) Geom. Andrea Zanocini (Ut. Edilizia) Adattato con delibera CC N°25 del 27/03/2007 Deposito presso Segreteria Comunale il 21/11/07 Pubblicato sul BURL n°47 del 21/11/2007		