COMUNE DI LUMEZZANE

PROVINCIA DI BRESCIA

PIANO DI GOVERNO DEL TERRITORIO

RIAPPROVAZIONE DEL DOCUMENTO DI PIANO, DEL PIANO DEI SERVIZI E DEL PIANO DELLE REGOLE

DOCUMENTO DI PIANO

Tavola n° 2	Sintesi delle previsioni urbanistiche dei comuni limitrofi	SCALA 1:10.000 DATA: 09/04/2014

Sindaco: Silvano Visinoni	Segretario Generale: Dott.ssa Maria Concetta Giardina	Assessore all'Urbanistica: Ing. Andrea Capucci	Dirigente Settore Tecnico: Arch. Gian Piero Pedretti

DIPARTIMENTO INTERVENTI TERRITORIALI

Coordinamento Generale PGT: Dirigente Arch. Francesco Kanter
Progettista: Arch. Gian Piero Pedretti
Responsabile Unico del Procedimento: Arch. Giuliana Pelizzari
Ing. Claudia Rebuffoni (Consulente di progetto)

Studi di settore del PGT	Altri Collaboratori
Consulenza legale: Avv. Mauro Ballerini	Geom. Monia Gli (uff. Patrimonio) Dott.ssa Chiara Bertoglio (uff. Patrimonio)
Studio idrogeologico idraulico e sismico: Dott. Maurizio Faichin	Sig.ra Leda Marelli (Segreteria uff. Urbanistica)
Indagini socio-economiche: Prof. Natale Carra	Sig.ra Cesira Tonnelli (Segreteria uff. Edilizia) Geom. Andrea Zanolini (uff. Edilizia)
Valutazione agronomica: soc. CPJ srl	**Iter approvativo del PGT originario:** Adottato con Delibera di CC n°6 del 27/03/2007
Valutazione Ambientale Strategica: soc. CPJ srl	Approvato con Delibera di CC n°85 del 27/09/2007
Base Cartografica: DB Topografico Comunità Montana VT, RINO 2006	Depositato presso Segreteria Comunale il 21/11/2007 Pubblicato sul BURL n°47 del 21/11/2007
Iter approvativo PGT 2014: Adottato con Delibera di CC n°6 del 21/01/2014 Approvato con Delibera di CC n°22 del 09/04/2014 Depositato presso Segreteria Comunale il 24/09/2014 Pubblicato sul BURL n°39 del 24/09/2014	
Il Progettista (Arch. Gian Piero Pedretti)	Il Resp. del Procedimento: (Arch. Giuliana Pelizzari)
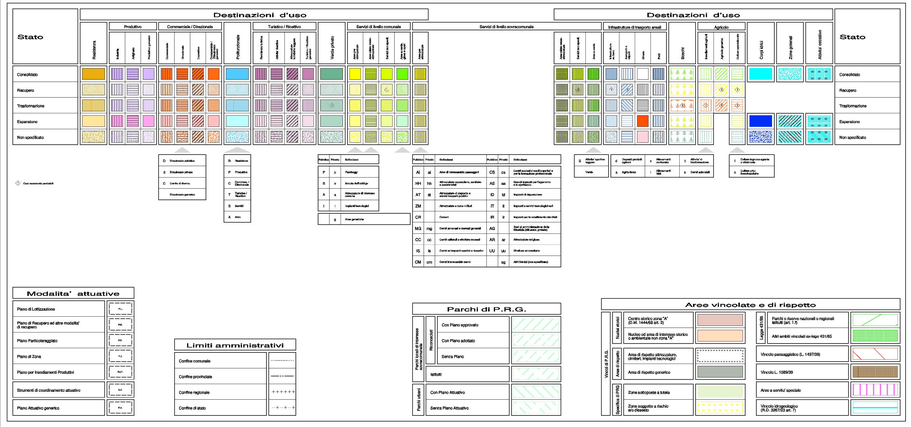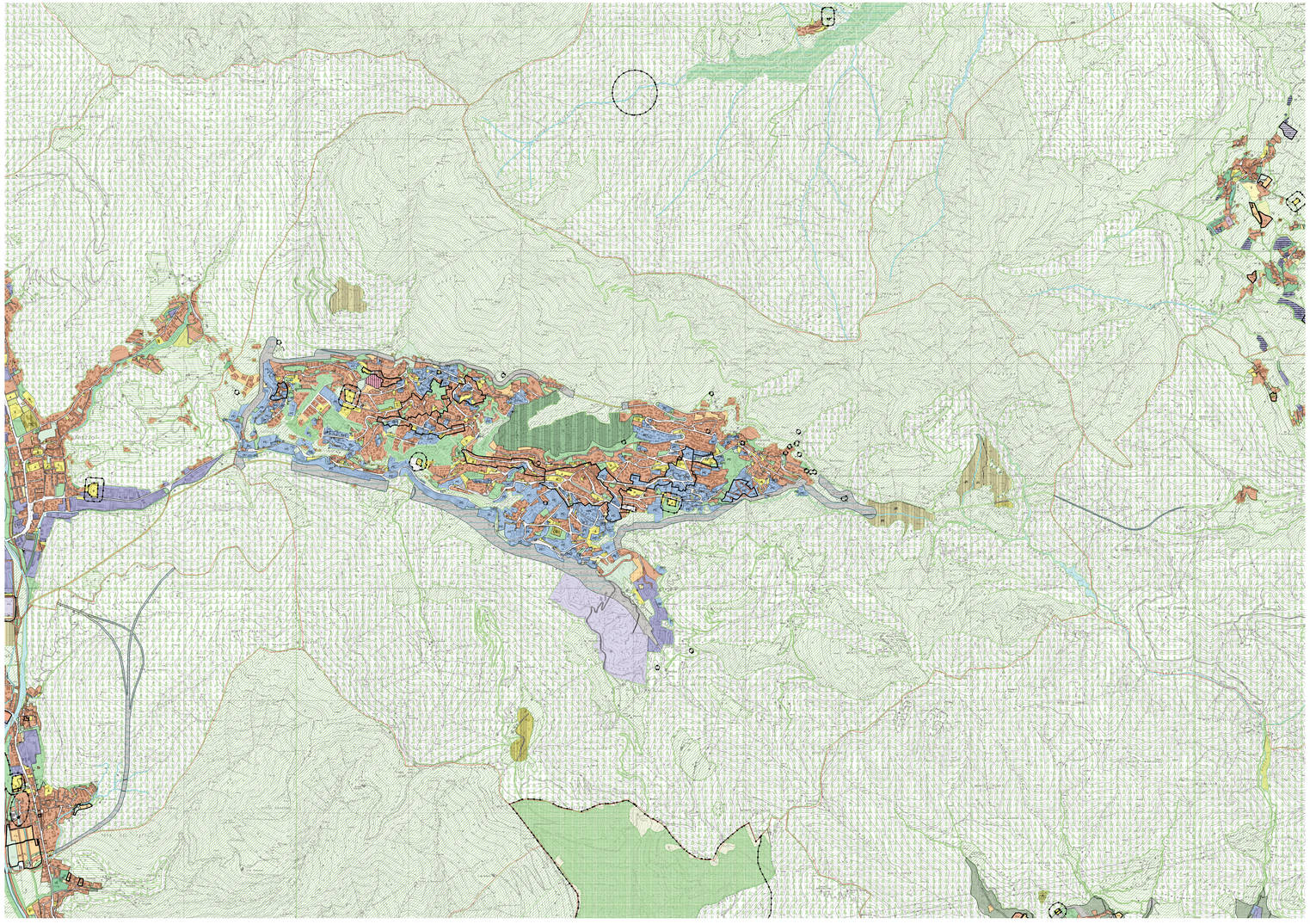
Mosaico informatizzato degli strumenti urbanistici comunali: legenda unificata