COMUNE DI LUMEZZANE

PROVINCIA DI BRESCIA

PIANO DI GOVERNO DEL TERRITORIO RIAPPROVAZIONE DEL DOCUMENTO DI PIANO, DEL PIANO DEI SERVIZI E DEL PIANO DELLE REGOLE

PIANO DEI SERVIZI

Tavola n° 1.2	Viabilità carraia, pedonale, idrografia	SCALA 1:5.000 DATA: 09/04/2014

Sindaco: Silvano Visetti	Segretario Generale: Dott.ssa Maria Concetta Giardina	Assessore all'Urbanistica: Ing. Andrea Capucci	Dirigente Settore Tecnico: Arch. Gian Piero Pedretti

DIPARTIMENTO INTERVENTI TERRITORIALI

Coordinamento Generale PGT: Prof. Arch. Francesco Karrer
Progettista: Arch. Gian Piero Pedretti
Responsabile Unico del Procedimento: Arch. Giuliana Pelizzari
Ing. Claudia Rebuffoni (Consulente di progetto)

Studi di settore del PGT	
Consulenza legale:	Avv. Mauro Ballerini
Studio idrogeologico: Studio Geologico:	Dott. Maurizio Facchini
Indagini socio-economiche:	Prof. Natale Carra
Valutazione agronomica:	soc.CPU srl
Valutazione Ambientale Strategica:	soc.CPU srl
Base Cartografica:	DB Topografico: CONTO Montana VT ANNO 2009

Altri Collaboratori:
Geom. Monia Cò (uff. Patrimonio)
Dott.ssa Chiara Bertoglio (uff. Patrimonio)
Sig.ra Leda Maratti (Segreteria uff. Urbanistica)
Sig.ra Cesira Tonnelli (Segreteria uff. Edilizia)
Geom. Andrea Zanolini (uff. Edilizia)

Iter approvativo del PGT originario:
Adottato con Delibera di CC n°35 del 27/03/2007
Approvato con Delibera di CC n°36 del 27/09/2007
Depositato presso Segreteria Comunale il 21/11/2007
Pubblicato sul BURL n°47 del 21/11/2007

Iter approvativo PGT 2014:
Adottato con Delibera di CC n°4 del 21/01/2014
Approvato con Delibera di CC n°22 del 09/04/2014
Depositato presso Segreteria Comunale il 24/09/2014
Pubblicato sul BURL n°39 del 24/09/2014

Il Progettista	Il Resp. del Procedimento:
(Arch. Gian Piero Pedretti)	(Arch. Giuliana Pelizzari)

LEGENDA
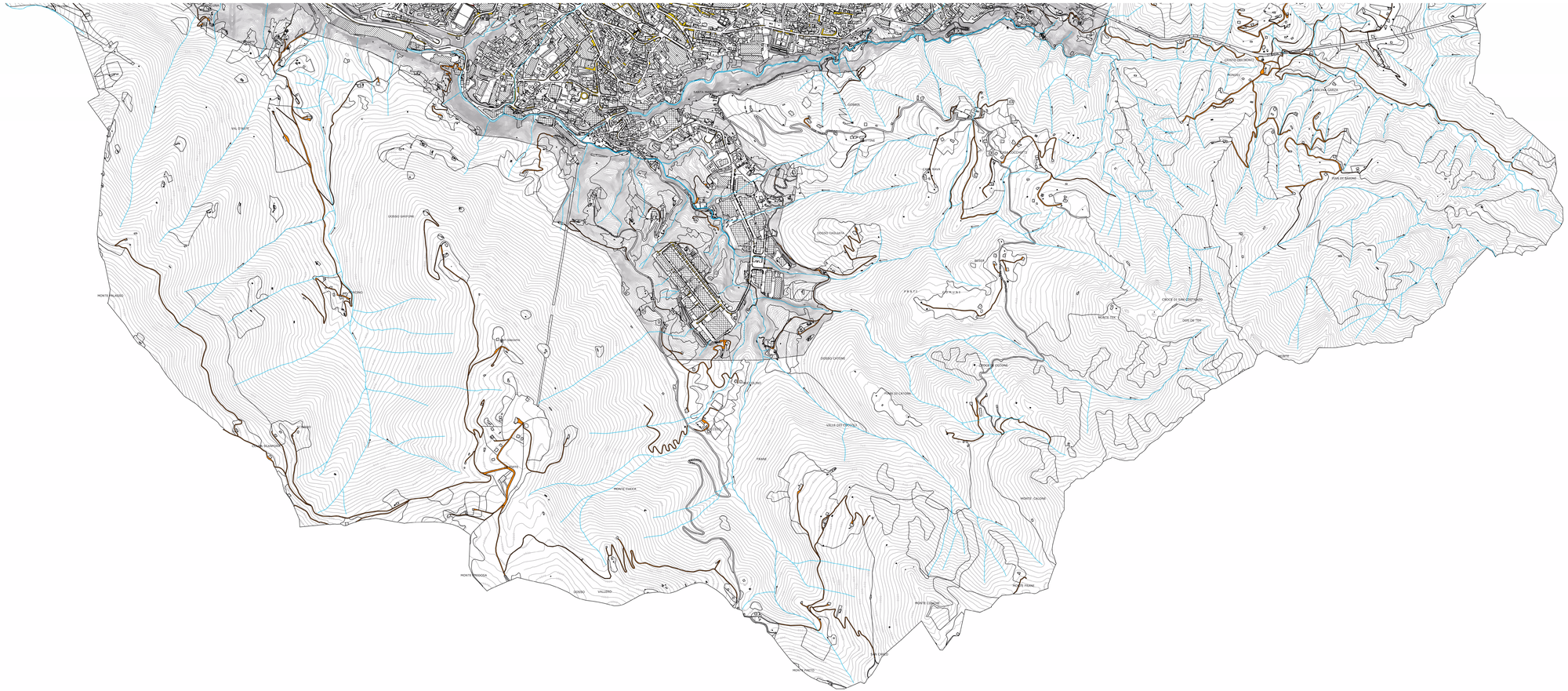
- Area di circolazione veicolare
- Area di circolazione pedonale
- Aree per strade, piazze, percorsi pedonali e spazi pubblici pavimentati (Zone SP3)
- Viabilità mista e secondaria
- Strade PGT
- Reticolo idrico superficiale