COMUNE DI LUMEZZANE

PROVINCIA DI BRESCIA

PIANO DI GOVERNO DEL TERRITORIO RIAPPROVAZIONE DEL DOCUMENTO DI PIANO, DEL PIANO DEI SERVIZI E DEL PIANO DELLE REGOLE

PIANO DEI SERVIZI

Tavola n° 4	Attrezzature di servizio, aree per attrezzature di servizio mobilità e logistica	SCALA 1:5.000 DATA: 01/03/2022

Sindaco: Josef Facchini	Segretario Generale: Dott.ssa Francesca Di Nardo	Assessore all'Urbanistica: Avv. Luca Facchinetti	Dirigente: Arch. Donatella Patelmo

DIPARTIMENTO INTERVENTI TERRITORIALI PGT ORIGINARIO

Coordinamento Generale PGT: Prof. Arch. Francesco Karrer
Progettista: Arch. Gian Piero Padretti
Responsabile Unico del Procedimento: Arch. Giuliana Pelizzari
Ing. Claudia Pelluffoni (Consulente di progetto)

Studi di base del PGT	
Studio geologico	Ass. Mauro Ballerio
Studio idrogeologico idraulico e sismico	Dott. Maurizio Facchin
Indagini sismiche	Prof. Natale Cerra
Valutazione Ambientale Strategica	ERA Sas Coop.
Base Cartografica	DB Topografico ANNO 2005

Iter approvativo del PGT originario	**Correzione di errori materiali**
Adottato con Delibera di CC n°22 del 27/03/2007	Approvato con delibera CC n° 49 del 11/06/2015
Approvato con Delibera di CC n°85 del 27/09/2007	Pubblicato sul BURL n° 35 del 26/08/2015
Depositato presso Segreteria Comunale il 21/11/2007	**Correzione di errori materiali**
Pubblicato sul BURL n°47 del 21/11/2007	Approvato con delibera CC n° 15 del 18/04/2017
Iter approvativo PGT 2014	Pubblicato sul BURL n° 25 del 21/06/2017
Adottato con Delibera di CC n°02 del 21/01/2014	**Variante Piano dei Servizi 2018**
Approvato con Delibera di CC n°22 del 09/04/2014	Adottato con Delibera di CC n°17 del 05/04/2018
Depositato presso Segreteria Comunale il 24/09/2014	Approvato con Delibera di CC n° 47 del 03/07/2018
Pubblicato sul BURL n° 39 del 24/09/2014	Depositato presso Segreteria Comunale il 10/07/2018
	Pubblicato sul BURL n° 36 del 05/09/2018
	Variante Attività Produttive
	Adottato con Delibera di CC n°02 del 29/10/2018
	Approvato con Delibera di CC n° 2 del 07/03/2019
	Depositato presso Segreteria Comunale il 03/04/2019
	Pubblicato sul BURL n° 14 del 03/04/2019
	Il Resp. del Procedimento: Arch. Donatella Patelmo

- Centralità Locali
- Centralità Religiose
- Zone a servizi pubblici (SP1-2-4-7)
- SP6: Aree per parcheggi pubblici e di uso pubblico
- Parcheggi Interrati e/o sopraelevati
- SP5: Aree pubbliche attrezzate a parco, per il gioco e lo sport
- Zona Commerciale
- Strutture ricettive
- Strade di progetto con relativa fascia di rispetto
- Strade di progetto fuori dai confini comunali
- Progetto di piattaforma logistica in comune di Sarezzo
- Percorsi pedonali strategici tra i centri urbani
- Percorsi pedonali strategici tra le centralità
- Corti Storici

Servizio Autolinee SIA

- Linea Principale
- Linea di collegamento zona industriale PIP
- Ipotesi percorso linea urbana 1
- Ipotesi percorso linea urbana 2

Fermate

- Fermate linea principale
- Fermate proposte linea urbana 1
- Fermate proposte linea urbana 2
- Variante alla SP 79
- (tracciato proposto dalla Provincia di Brescia)

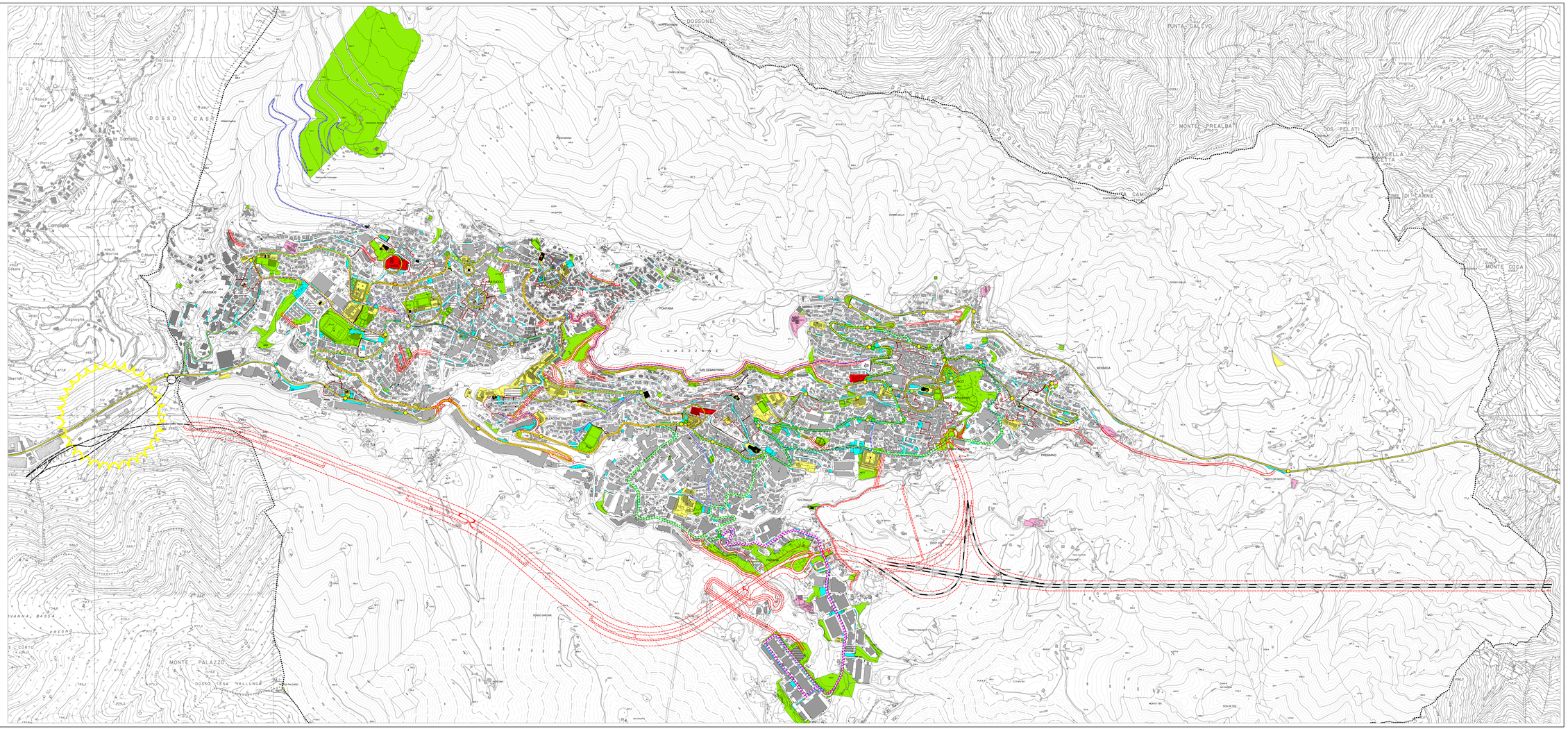
DOSSONE
PUNTA GALEVO
MONTE PREALBA
DOS PELATI
CAMOSCIO
MONTE COCA
DOSSO CASTELLO
Gardone
Sarezzo
Caionvico
Concesio
Villa Carcina
Lumezzane
Pieve
Sarezzo
Lumezzane Pieve
Lumezzane Sant'Apollonio
Lumezzane Fontana
Lumezzane Sant'Sebastiano
Lumezzane Cà
Lumezzane Mesenzana
Lumezzane Gazzolo
Lumezzane Valle
Lumezzane Centro
Lumezzane Sale
Lumezzane Sale Superiore
Lumezzane Sale Inferiore
Lumezzane Sale Superiore
Lumezzane Sale Inferiore
Lumezzane Sale Superiore
Lumezzane Sale Inferiore