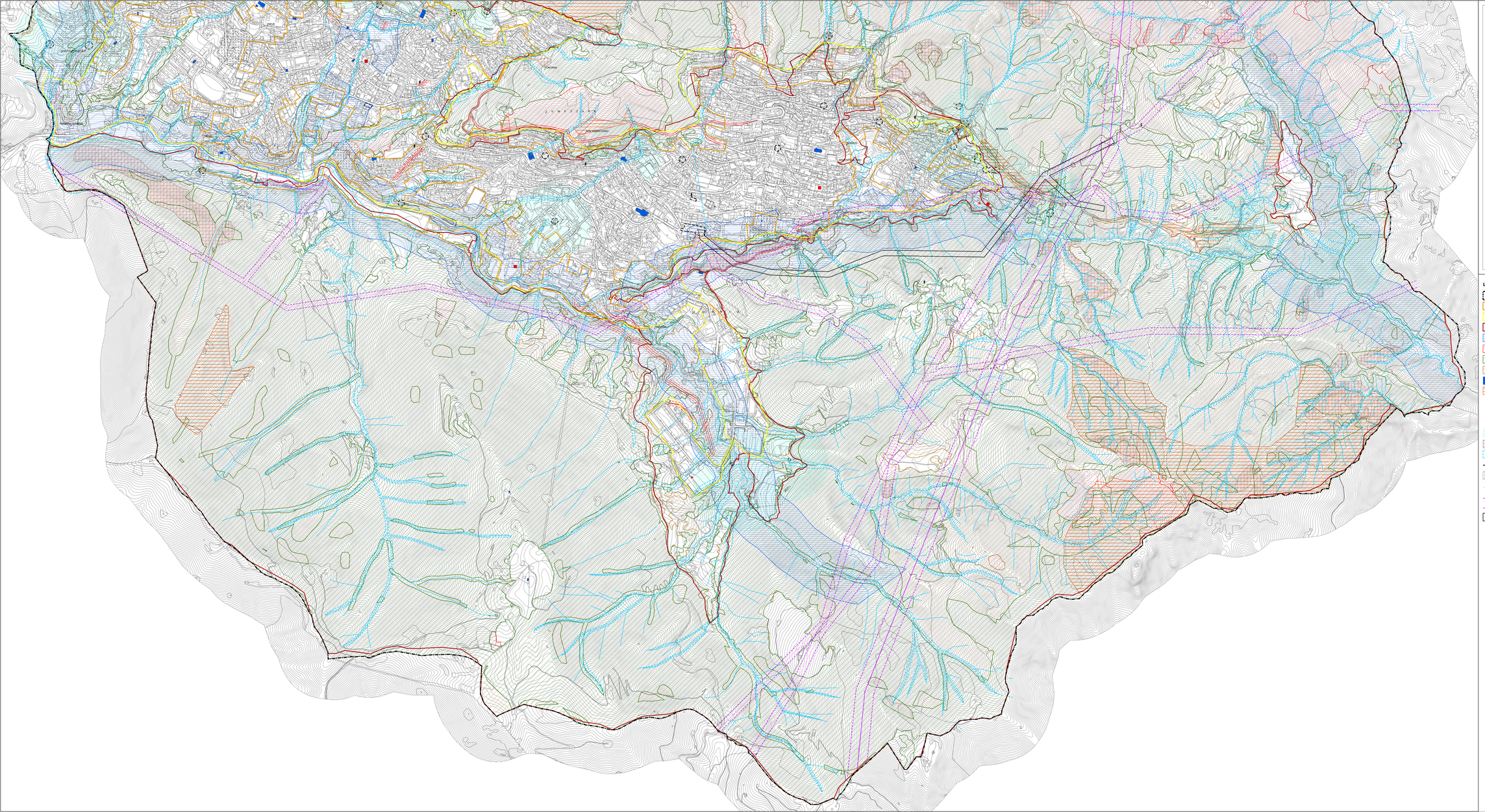

COMUNE DI LUMEZZANE
Provincia di Brescia

OGGETTO

Piano di Governo del Territorio:

VARIANTE GENERALE AL PGT VIGENTE
ai sensi della Legge Regionale n. 12/2005 e s.m.i.

DOCUMENTO

DOCUMENTO DI PIANO

Sistema dei vincoli vigenti sul territorio comunale - sud

Tavola 01b

Scala: 1:5.000

PROPONENTE

Comune di Lumezzane
Via Monsuello, 154, Lumezzane (BS)
codice fiscale 00451340178
PEC: comune.lumezzane@cert.legalmail.it
Sindaco: dott. Josef Facchini
Assessore all'urbanistica: avv. Luca Facchinetti
Responsabile del procedimento: arch. Francesca Di Nardo
Responsabile ufficio tecnico: arch. Donatella Paterlini
Autorità competente per la VAS: geom. Monia Francesca Cò
Ufficio tecnico comunale

PROFESSIONISTI

Arch. Stefania Baronio
via Perrini, 7 - 25123 (BS)
e-mail: baronio.stefania@libero.it

VAS: ing. Alessandro Bertoletti

DATA

NOVEMBRE 2023

IL TIMBRO DI LEGGE IL DOCUMENTO NON POTRA' ESSERE COPIATO, RIPRODOTTO O DIVULGATO SENZA AUTORIZZAZIONE DEI PROGETTISTI

Legenda

- Confine Comunale
- Delimitazione centri edificati ai sensi della L. n° 865 del 22/10/71
- Delimitazione del centro urbano ai sensi dell'art. 4 N.C.S. previsto dal PUT ai sensi dell'art. 36, comma 2 del D.Lgs. 30/04/1992, n° 285
- Fascia sottoposta a vincolo idrogeologico ai sensi della R.D.L. n° 3267 del 30/12/1923
- Fascia sottoposta a vincolo paesaggistico di cui all'art. 142 comma 1 lettera c del D.Lgs. 42 del 22/01/04 per 150 mt. dai corsi d'acqua
- Territori coperti da boschi non trasformabili sottoposti a vincolo paesaggistico ai sensi dell'art. 142 comma 1 lettera g del D.Lgs 42 del 22/01/04
- Territori coperti da boschi trasformabili sottoposti a vincolo paesaggistico ai sensi dell'art. 142 comma 1 lettera g del D.Lgs 42 del 22/01/04
- Territori coperti da boschi a trasformazione speciale sottoposti a vincolo paesaggistico ai sensi dell'art. 142 comma 1 lettera g del D.Lgs 42 del 22/01/04
- Edifici religiosi vincolati ai sensi dell'art. 9 del Dlgs. 42 del 22/01/04
- Delimitazione aree ad usi civici ai sensi della L. 16 VI 1927 n. 1766
- Deposito di materiale radiocontaminato ai sensi del D.Lgs. 230/1995
- Aziende a rischio incidente rilevante ai sensi del D.L. n° 334/99
- Sito potenzialmente inquinato (siti di bonifica ai sensi del D.M. 471/99)
- Zone di rispetto sorgenti e pozzi per acqua adibiti al consumo umano (D.P.R. 236/1998)
- Zone comprovanti gravi limitazioni perché ricadenti nella classe 4 di "fattibilità geologica"
- Zone di rispetto del reticolo idrico minore RIM
- Aree da destinare al rispetto di impianti tecnologici
- Aree di rispetto cimiteriale
- Linea 132kv
- Linea 380kv
- Fasce di rispetto degli elettrodotti
- Area potenzialmente impegnata - Elettrodotto Terna
- Ripetitori e antenne