



COMUNE DI LUMEZZANE  
Provincia di Brescia

OGGETTO

**Piano di Governo del Territorio:**

**VARIANTE GENERALE AL PGT VIGENTE**  
ai sensi della Legge Regionale n. 12/2005 e s.m.l.

DOCUMENTO

**DOCUMENTO DI PIANO**

**Aree agricole nello stato di fatto, Rete Verde e elementi conoscitivi del territorio**  
**Tavola 02a**

Scala: 1:10.000

PROPONENTE

Comune di Lumezzane  
Via Monsueto, 154, Lumezzane (BS)  
codice fiscale 00451340178  
PEC: comune.lumezzane@cert.legalmail.it  
Sindaco: dott. Joseph Facchini  
Assessore all'urbanistica: avv. Lucio Facchinetti  
Segretario Comunale: dott.sa Francesca Di Nardo  
Responsabile ufficio tecnico: arch. Donatella Paterlini  
Autorità competente per la VAS: geom. Monia Francesca Ca  
Ufficio tecnico comunale

PROFESSIONISTI

Arch. Stefania Baronio  
via Ferrini, 7 - 25123 (BS)  
e-mail: baronio.stefania@libero.it  
VAS: ing. Alessandro Bertoletti

DATA

NOVEMBRE 2023

A TITOLAZIONE DI UFFICIO IL DOCUMENTO NON POTRA' ESSERE COPRITO, RIPRODOTTO O DIVULGATO SENZA AUTORIZZAZIONE DEI PROGETTISTI

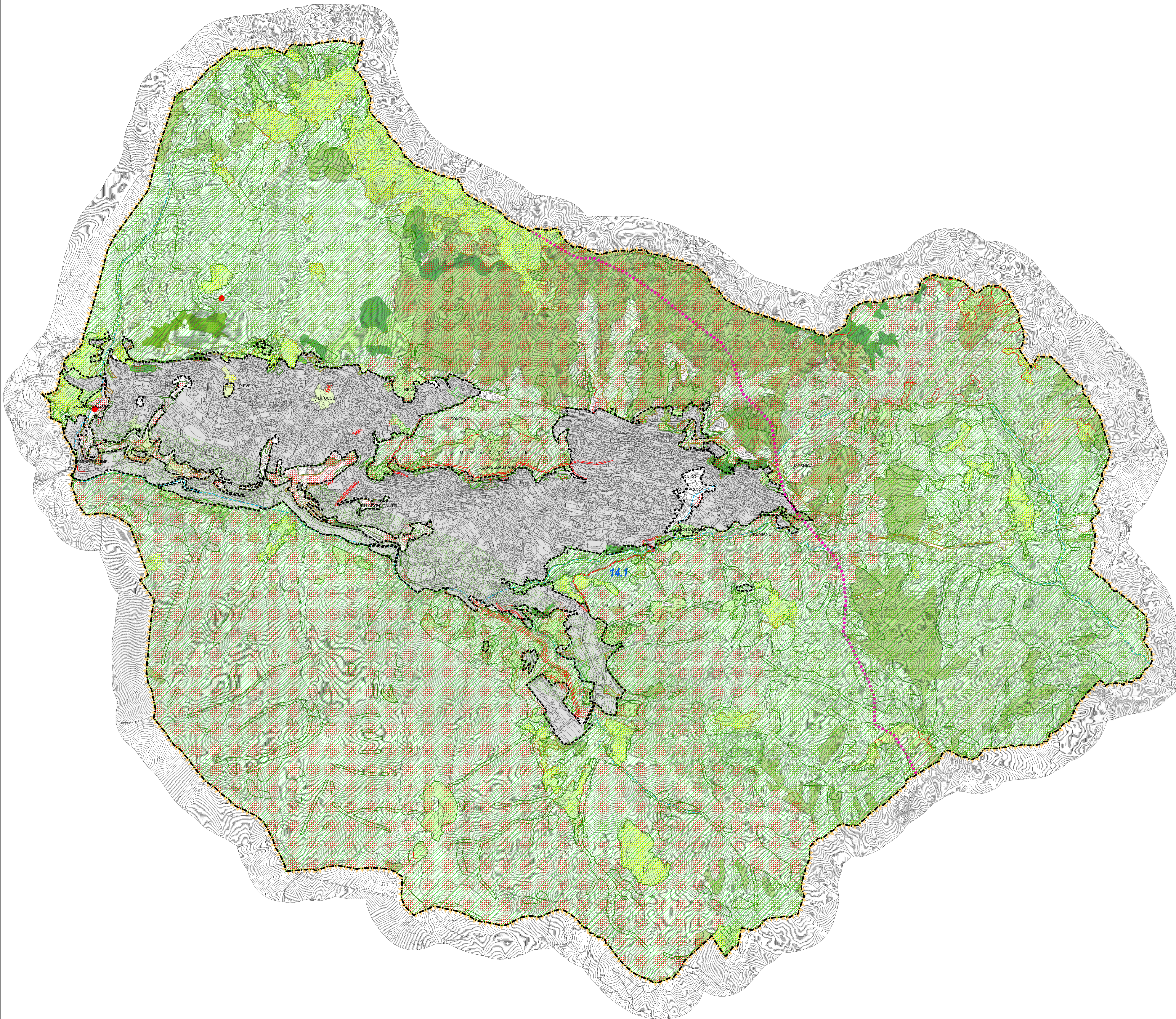

**Legenda**

- Confine Comunale
- Ambiti del tessuto urbano consolidato
- Boschi non trasformabili (P.I.F.)
- Boschi trasformabili (P.I.F.)
- Boschi a trasformazione speciale (P.I.F.)

**Aree agricole nello stato di fatto (Fonte: DUSAF 6.0 Regione Lombardia)**

- 2311 - prati permanenti in assenza di specie arboree ed arbustive
- 2312 - prati permanenti con presenza di specie arboree ed arbustive sparse
- 31121 - boschi di latifoglie a densità bassa
- 31122 - boschi di latifoglie a densità bassa
- 3211 - praterie naturali d'alta quota assenza di specie arboree ed arbustive
- 3212 - praterie naturali d'alta quota con presenza di specie arboree ed arbustive sparse
- 3241 - cespuglieti con presenza significativa di specie arbustive alte ed arboree
- 3242 - cespuglieti in aree di agricole abbandonate

**Rete Verde Regionale**

- Elementi di I° e II° livello della Rete Ecologica Regionale (RER)
- Rete idrografica secondaria
- Elementi paesaggistici multifunzionali di potenziamento lungo elementi connettivi primari della RVR
- Elementi identitari (beni immobili di notevole interesse pubblico, beni di interesse storico-architettonico, architetture rurali, civili, industriali e fortificate)
- Ambiti Geografici di Paesaggio
- Ambiti di manutenzione e valorizzazione paesaggistica
- Ambiti di incremento de i valori e ricomposizione paesaggistica
- Ambiti di valore naturalistico di rafforzamento multifunzionale
- Tracciati di interesse storico-culturale e paesaggistico