



COMUNE DI LUMEZZANE  
Provincia di Brescia

**OGGETTO** Piano di Governo del Territorio:

**VARIANTE GENERALE AL PGT VIGENTE**  
ai sensi della Legge Regionale n. 12/2005 e s.m.i.

**DOCUMENTO** DOCUMENTO DI PIANO  
**Analisi funzionale dell'insediamento urbano**  
(aree a prevalente utilizzo residenziale, produttivo,  
commerciale e ricettiva)

*(Elaborato redatto e allegato al PGT pervigente, confermato e aggiornato dove necessario)*

**Tavola 04b** Scala: 1:5.000

**PROponente** Comune di Lumezzane  
Via Monsueto, 154, Lumezzane (BS)  
codice fiscale 00451340178  
PEC: comune.lumezzane@cert.legalmail.it  
Sindaco: dott. Joseph Facchini  
Assessore all'urbanistica: avv. Lucio Facchinetti  
Segretario Comunale: dott.sa Francesca Di Nardo  
Responsabile ufficio tecnico: arch. Donatella Paterlini  
Asteria competente per la VAS: geom. Maria Francesca Cò  
Ufficio tecnico comunale

**PROfessionisti** Arch. Stefania Baronio  
via Ferrini, 7 - 25123 (BS)  
e-mail: baronio.stefania@libero.it  
VAS: ing. Alessandro Bertoiotti

**DATA** NOVEMBRE 2023  
A FORMAZIONE E ADOZIONE DEL PGT VIGENTE E ADOZIONE DEL PGT VIGENTE

**LEGENDA**

- Edifici industriali
- Edifici residenziali
- Edifici Commerciali
- Strutture ricettive
- 

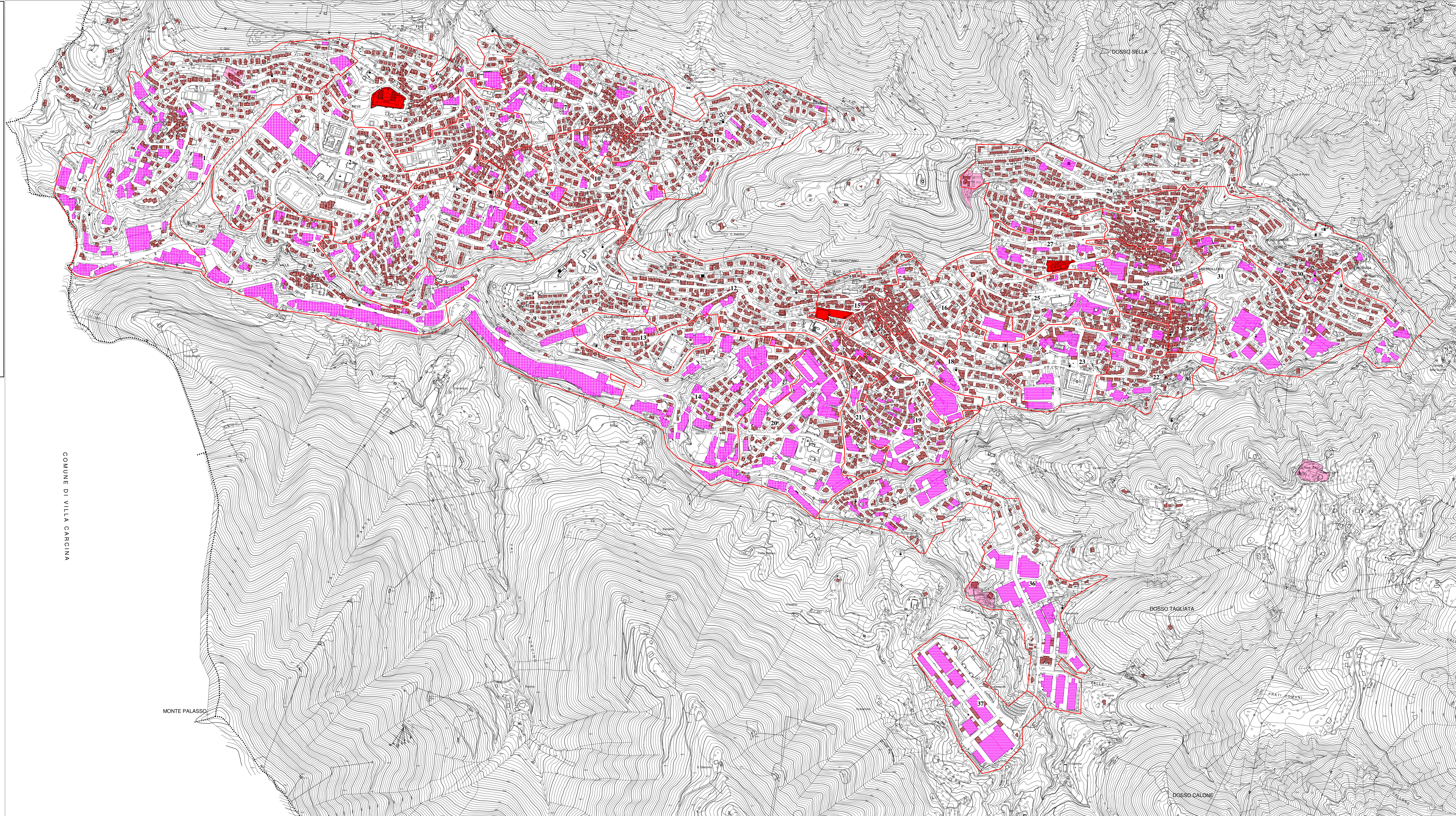

COMUNE DI VILLA CARCINA

MONTE PALASSO

DOSSO TAGLIATA

DOSSO CALONE

PRATI COMUNI