



COMUNE DI LUMEZZANE  
Provincia di Brescia

OGGETTO

**Piano di Governo del Territorio:**  
**VARIANTE GENERALE AL PGT VIGENTE**  
ai sensi della Legge Regionale n. 12/2005 e s.m.i.

DOCUMENTO

**DOCUMENTO DI PIANO**  
**Uso del suolo**  
**e elementi di ricognizione per la rete ecologica**  
**Tavola 05**

Scala: 1:10.000

PROPONENTE

**Comune di Lumezzane**  
Via Monsueto, 154, Lumezzane (BS)  
codice fiscale 00451340178  
PEC: comune.lumezzane@cert.legalmail.it  
Sindaco: dott. Josef Facchini  
Assessore all'urbanistica: avv. Lucio Facchinetti  
Segretario Comunale: dott. La Francesca Di Nardo  
Responsabile ufficio tecnico: arch. Donatella Paterlini  
Autorità competente per la VAS: geom. Monia Francesca Co  
Ufficio tecnico comunale

PROFESSIONISTI

Arch. Stefania Barolio  
via Ferrini, 7 - 25123 (BS)  
e-mail: barolio.stefania@libero.it

VAS: ing. Alessandro Bertolotti

DATA

NOVEMBRE 2023

A TITOLO DI LEGGE IL DOCUMENTO NON POTRÀ ESSERE COPiato, RIPRODOTTO O SVILUPPATO SENZA AUTORIZZAZIONE DEI PROGETTISTI

**Legenda**

Confine Comunale

**Uso del Suolo (Fonte: DUSAF 6.0 Regione Lombardia)**

- Aree antropizzate
- Cave, aree degradate non utilizzate e non vegetate
- Parchi e giardini, Aree verdi incolte e Impianti sportivi
- Colture floro-vivaistiche a pieno campo
- Frutteti e frutti minori
- Prati permanenti in assenza di specie arboree ed arbustive
- Prati permanenti con presenza di specie arboree ed arbustive sparse
- Territori boscati e Ambiti seminaturali
- Praterie naturali e cespuglieti
- Spiagge, dune ed alvei ghiaiosi
- Accumuli detritici e affioramenti litoidi privi di vegetazione
- Vegetazione rada
- Aree ad elevato valore naturalistico (REP)
- Elementi di 1° livello della Rete Ecologica Regionale (RER)
- Corridoi ecologici 1° livello (REP)

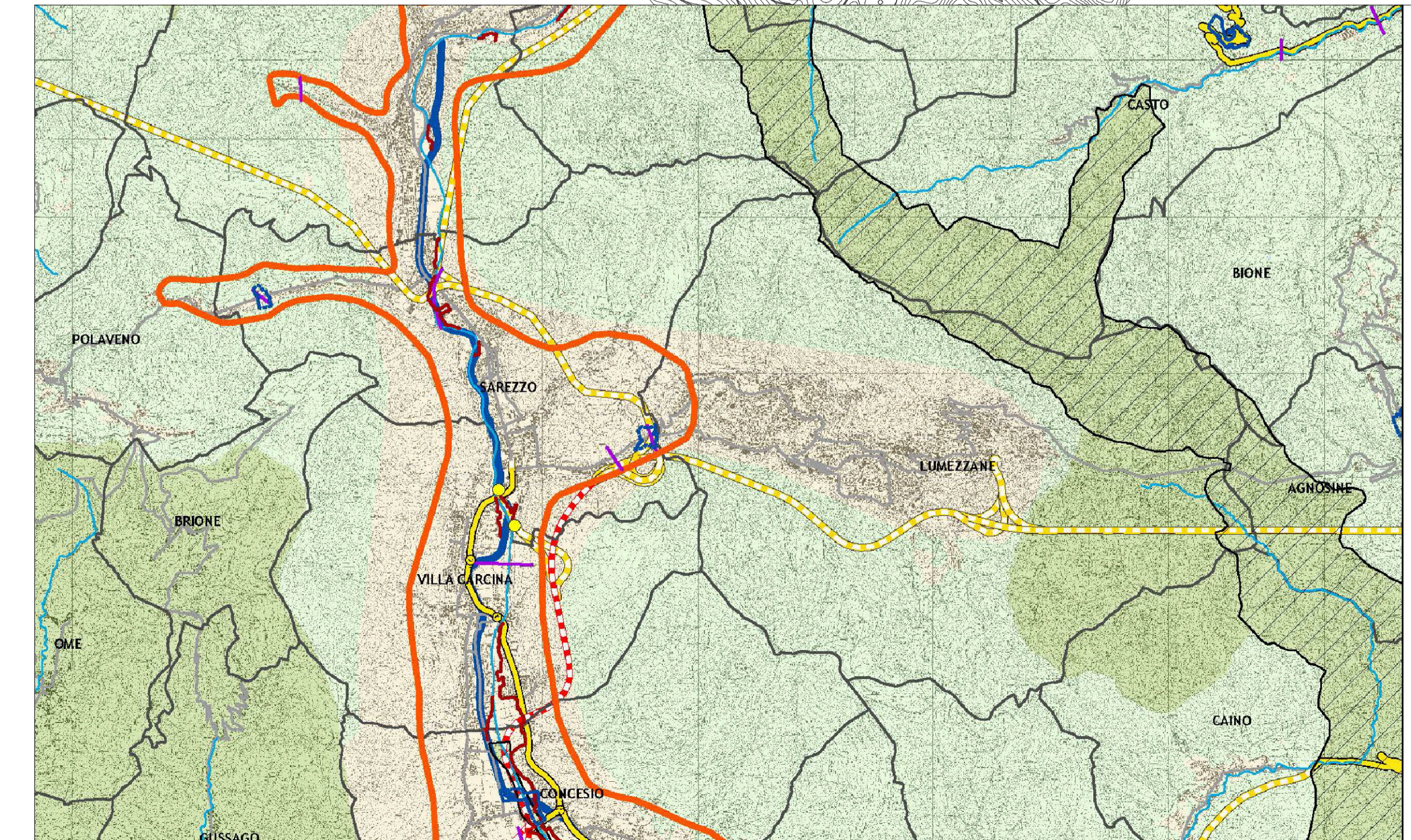
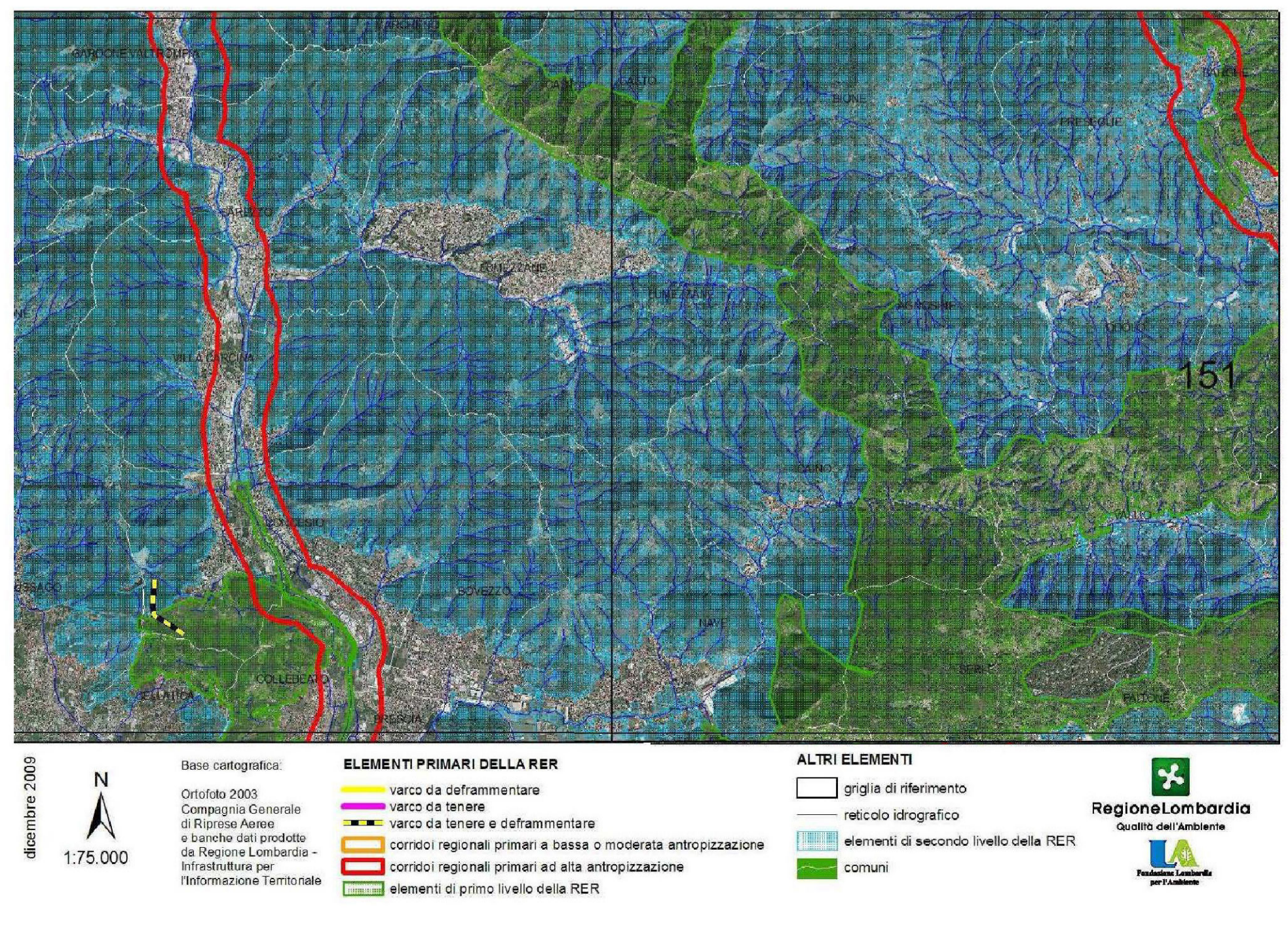
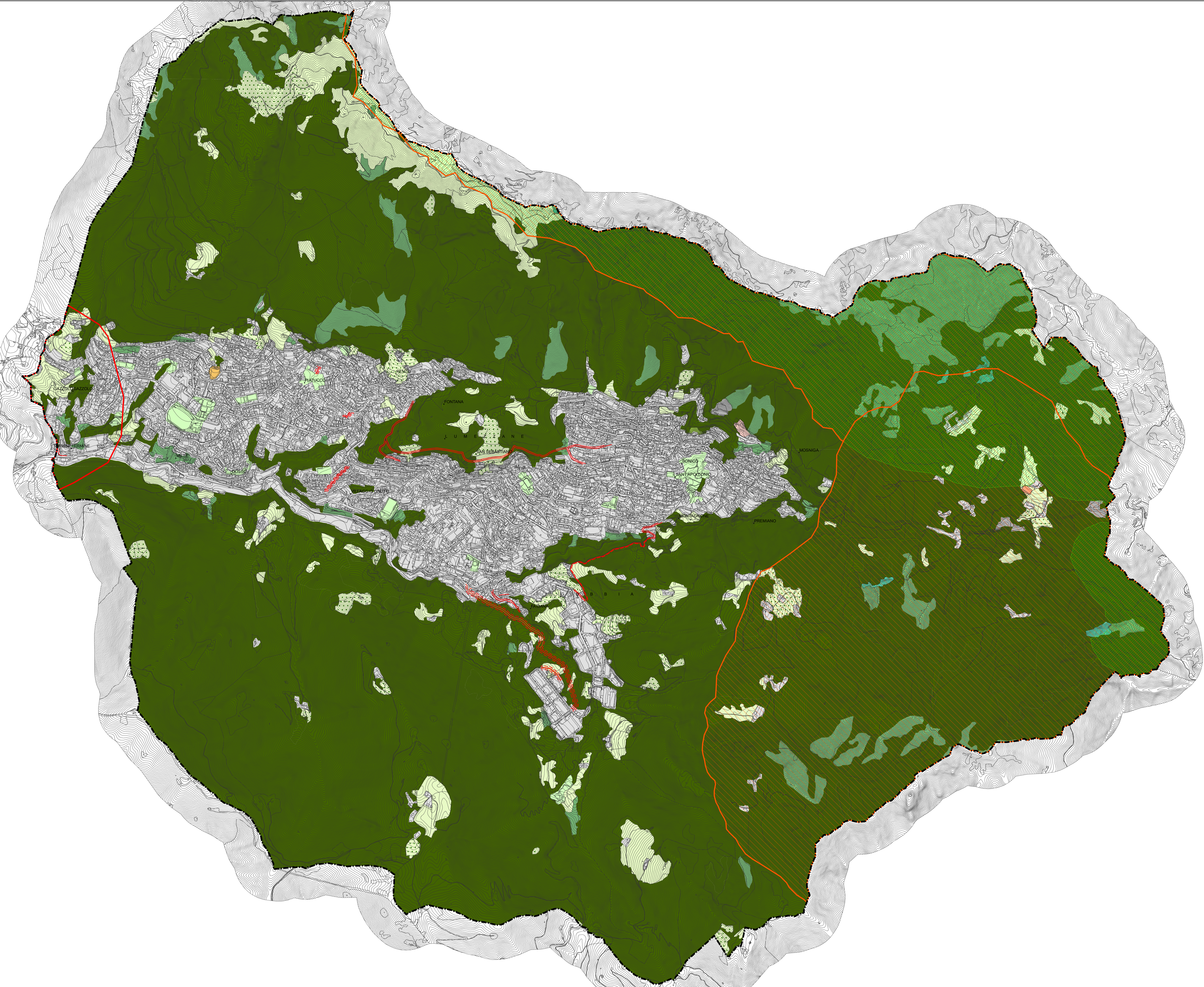

- Legenda**
- Corridoi ecologici primari a bassa/media antropizzazione in ambito pianiziale
  - Corridoi ecologici primari altamente antropizzati in ambito montano
  - Corridoi ecologici secondari
  - Corridoi locali
  - Verchi RER
    - deframmentare
    - entrambi
    - varco da tenere
  - Verchi REP
    - Delimitazione varco
    - Diretrice di permeabilità del varco
  - Fronti problematici all'interno dei corridoi ecologici
  - Principali punti di conflitto della rete con le Infrastrutture prioritarie
  - Aree problematiche all'interno dei corridoi ecologici
  - Diretrici di collegamento esterno
  - Principali ecosistemi lacustri
  - Zone umide
  - Aree ad elevato valore naturalistico
  - Ambiti di consolidamento ecologico delle colline moreniche del Garda
  - Aree naturali di completamento
  - Ambiti urbani e periurbani preferenziali per la ricostruzione ecologica diffusa
  - Ambiti dei fontanili
  - Aree per la ricostruzione polivalente dell'agroecosistema
  - Rete Natura 2000
  - Elementi di primo livello della RER
  - Parchi regionali nazionali
  - Reticolo idrico principale
  - Viabilità locale
  - Viabilità primaria
  - Viabilità da potenziare a primaria
  - Viabilità principale
  - Viabilità da potenziare a principale
  - Viabilità principale (di progetto)
  - Viabilità secondaria
  - Viabilità da potenziare a secondaria
  - Viabilità secondaria (di progetto)
  - Metropolitana
  - Metropolitana in progetto
  - Linee ferroviarie metropolitane
  - Linee ferroviarie di progetto
  - AC/RS
  - Ferrovia storica
  - Confine comunale
  - Confine provinciale