COMUNE DI LUMEZZANE

PROVINCIA DI BRESCIA

PIANO DI GOVERNO DEL TERRITORIO
RIAPPROVAZIONE DEL DOCUMENTO DI PIANO E DEL PIANO DEI SERVIZI

DOCUMENTO DI PIANO

Tavola	Assetto programmatico del territorio e ambiti di ulteriore trasformabilità	SCALA 1:5.000
n° 5.1.1		DATA: 30/09/2013

Sindaco	Segretario Generale	Assessore all'Urbanistica	Dirigente Settore Tecnico
Silvano Vivenzi	Dott.ssa Maria Concetta Giardina	Ing. Andrea Capuzzi	Arch. Gian Piero Pedretti

DIPARTIMENTO INTERVENTI TERRITORIALI

Coordinamento Generale PGT: Prof. Arch. Francesco Karrer
Progettista: Arch. Gian Piero Pedretti
Responsabile Unico del Procedimento: Arch. Giuliana Pelizzari
Ing. Claudia Rebuffoni (Consulente di progetto)

Studi di settore del PGT		Altri Collaboratori
Conoscenza legale	Avv. Mauro Ballerini	Geom. Monia Co (uff. Patrimonio)
Studio idrogeologico idraulico e sismico	Dott. Maurizio Facchin	Dott.ssa Chiara Bertoglio (uff. Patrimonio) Sig.na Leda Marotti (Segreteria uff. Urbanistica) Sig.ra Cesira Tonnelli (Segreteria uff. Edilizia)
Indagini socio-economiche	Prof. Natale Cavra	Sig.ra Cristina Bonetti (Segreteria)
Valutazione agronomica	soc.CPU srl	**Iter approvativo del PGT originario**
Valutazione Ambientale Strategica	soc.CPU srl	Adottato con Delibera di CC n°02 del 27/03/2007 Approvato con Delibera di CC n°85 del 27/09/2007
Base Cartografica	2B Topografica Comunità Montana VT ANNO 2006	Depositato presso Segreteria Comunale il 21/11/2007 Pubblicato sul BURL n°47 del 21/11/2007

Il Progettista
(Arch. Gian Piero Pedretti)

Il Resp. del Procedimento:
(Arch. Giuliana Pelizzari)

LEGENDA

- Ambito di trasformazione urbanistica definito
- Ambito di trasformazione urbanistica aperto
- Zona C soggetta a trasformazione urbanistica
- Zona D2 produttiva di espansione
- Zona D3 produttivo in ipogeo
- Ambiti preferenziali di concentrazione dell'edificazione nella zona di valorizzazione ambientale
- Zona di trasformazione con funzioni speciali: zone di valorizzazione ambientale
- Tessuto urbano consolidato
- Nuclei di antica formazione
- Beni ambientali, storico-artistico-monumentali
- Zone boschive e di tutela del paesaggio montano
- Aree agricole di valore naturalistico e ambientale: coprasti e roccoli esistenti di pregio
- Aree con funzione ecologica, spazi di connessione e tutela ambientale
- Aree pubbliche attrezzate a parco e per il gioco e lo sport
- Nuove aree di pubblica circolazione
- Fasce di rispetto delle strade progettate (Nuovo Codice della strada)
- Progetto di piattaforma logistica in comune di Sarezzo

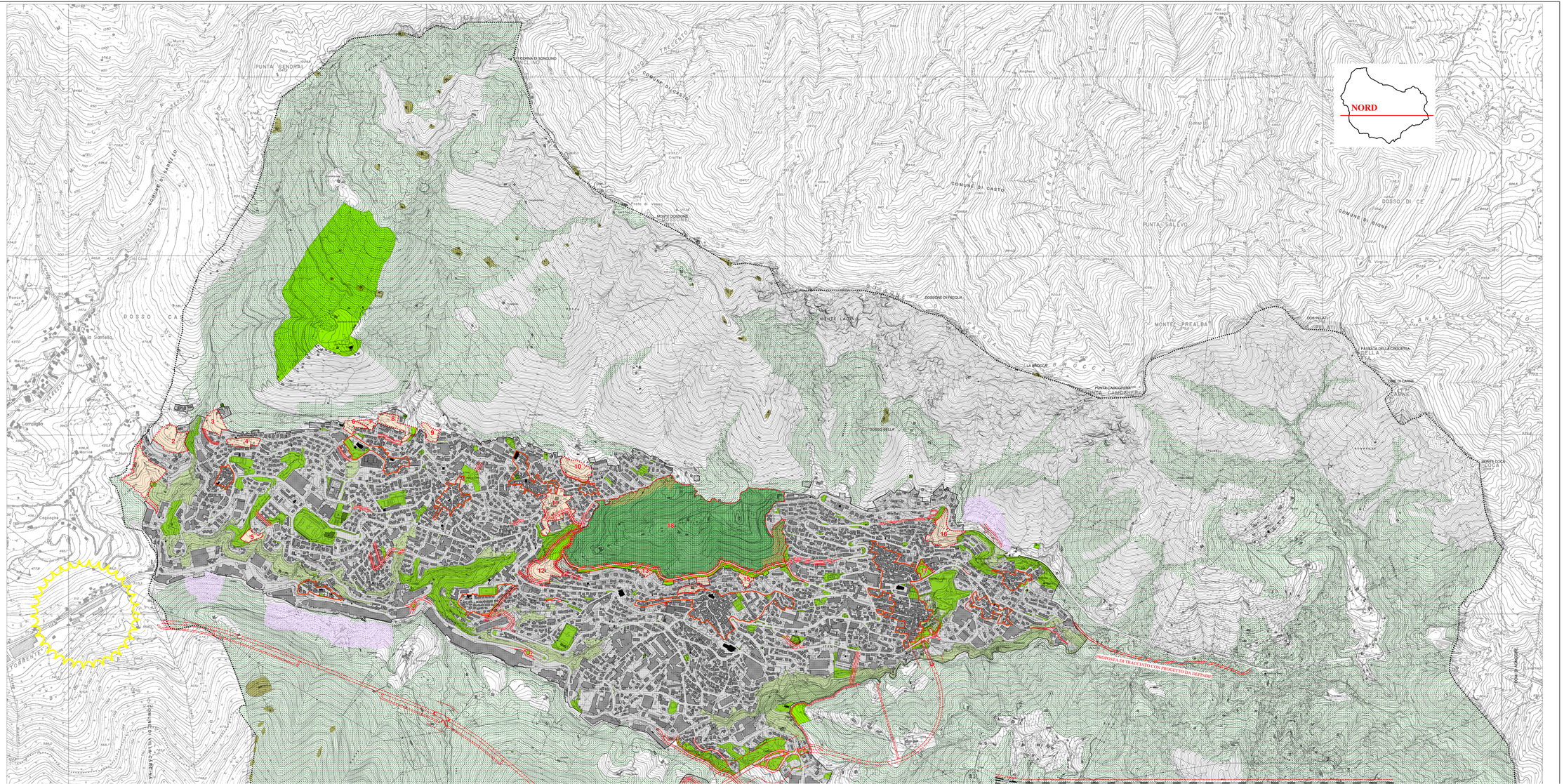

COMUNE DI LUMEZZANE

PROVINCIA DI BRESCIA

PIANO DI GOVERNO DEL TERRITORIO RIAPPROVAZIONE DEL DOCUMENTO DI PIANO E DEL PIANO DEI SERVIZI

DOCUMENTO DI PIANO

Tavola n° 5.1.2	Assetto programmatico del territorio e ambiti di ulteriore trasformabilità	SCALA 1:5.000 DATA: 30/09/2013

Sindaco: Silvana Visinoni	Segretario Generale: Dott.ssa Maria Concetta Gardina	Assessore all'Urbanistica: Ing. Andrea Capucci	Dirigente Settore Tecnico: Arch. Gian Piero Pedretti

DIPARTIMENTO INTERVENTI TERRITORIALI

Coordinamento Generale PGT: Prof. Arch. Francesco Karrer
Progettista: Arch. Gian Piero Pedretti
Responsabile Unico del Procedimento: Arch. Giuliana Pelizzari
Ing. Claudia Rebuffoni (Consulente di progetto)

Studi di settore del PGT		Altri Collaboratori:	
Consulenza legale:	Avv. Mauro Ballerini	Geom. Mauro Cà (uff. Patrimonio)	
Studio idrogeologico idraulico e sismico:	Dott. Maurizio Facchin	Dott.ssa Chiara Bertoglio (uff. Patrimonio)	
Indagini socio-economiche:	Prof. Natale Carra	Sig.ra Leda Maratti (Segreteria uff. Urbanistica)	
		Sig.ra Cecilia Tonnelli (Segreteria uff. Edilizia)	
		Geom. Andrea Zanolini (uff. Edilizia)	
Valutazione agronomica:	soc.CPU srl	**Iter approvativo del PGT originario**	
Valutazione Ambientale Strategica:	soc.CPU srl	Adottato con Delibera di CC n°02 del 27/03/2007	
		Approvato con Delibera di CC n°95 del 27/09/2007	
Base Cartografica:	DB Topografico Comunale Ventura VT ANNO 2009	Depositato presso Segreteria Comunale il 21/11/2007	
		Pubblicato sul BURL n°47 del 21/11/2007	

Il Progettista (Arch. Gian Piero Pedretti)	Il Resp. del Procedimento: (Arch. Giuliana Pelizzari)

LEGENDA
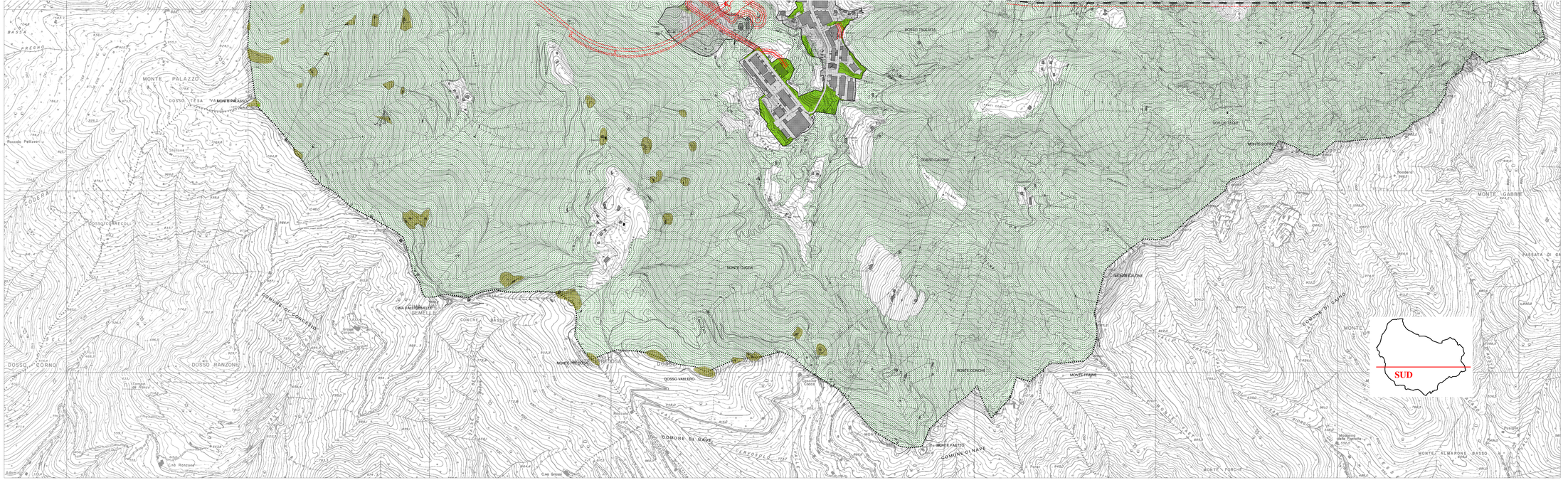
- Ambito di trasformazione urbanistica definito
- Ambito di trasformazione urbanistica aperto
- Zona C soggetta a trasformazione urbanistica
- Zona D2 produttiva di espansione
- Zona D3 produttivo in ipogeo
- Ambiti preferenziali di concentrazione dell'edificazione nella zona di valorizzazione ambientale
- Zona di trasformazione con funzioni speciali: zone di valorizzazione ambientale
- Tessuto urbano consolidato
- Nuclei di antica formazione
- Beni ambientali, storico-artistico-monumentali
- Zone boschive e di tutela del paesaggio montano
- Aree agricole di valore naturalistico e ambientale: capanni e roccoli esistenti di pregio
- Aree con funzione ecologica, spazi di connessione e tutela ambientale
- Aree pubbliche attrezzate a parco e per il gioco e lo sport
- Nuove aree di pubblica circolazione
- Fasce di rispetto delle strade progettate (Nuovo Codice della strada)
- Progetto di piattaforma logistica in comune di Sarezzo