

Committente: Catani Alberto
Progettista: geom. Francesco Bodei
Cantiere: Via Monte Sabotino, 2 - Loc. Piatucco

Oggetto: Piano di Recupero per fabbricato "6a" del NAF di Piatucco per modifiche interne e di facciata

TAVOLA:
2 - PIANTE E PROSPETTI DI RILIEVO

STUDIO TECNICO geom. Francesco Bodei
CONSULENZE - PROGETTAZIONI CIVILE E D'INTERNI

25065 Lumezzane Pieve - via Giacomo Matteotti, 71 - tel - fax: 030.8972052
email: f.bodei@stca.it - partita iva: 02164320984 - cod. fisc.: BDO FNC 66A09 B157F

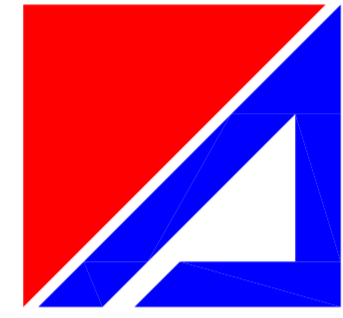

Committente:
Progettista:
Direttore lavori:
Impresa esecutrice:

PIANTA PIANO SEMINTERRATO - Sc. 1:100

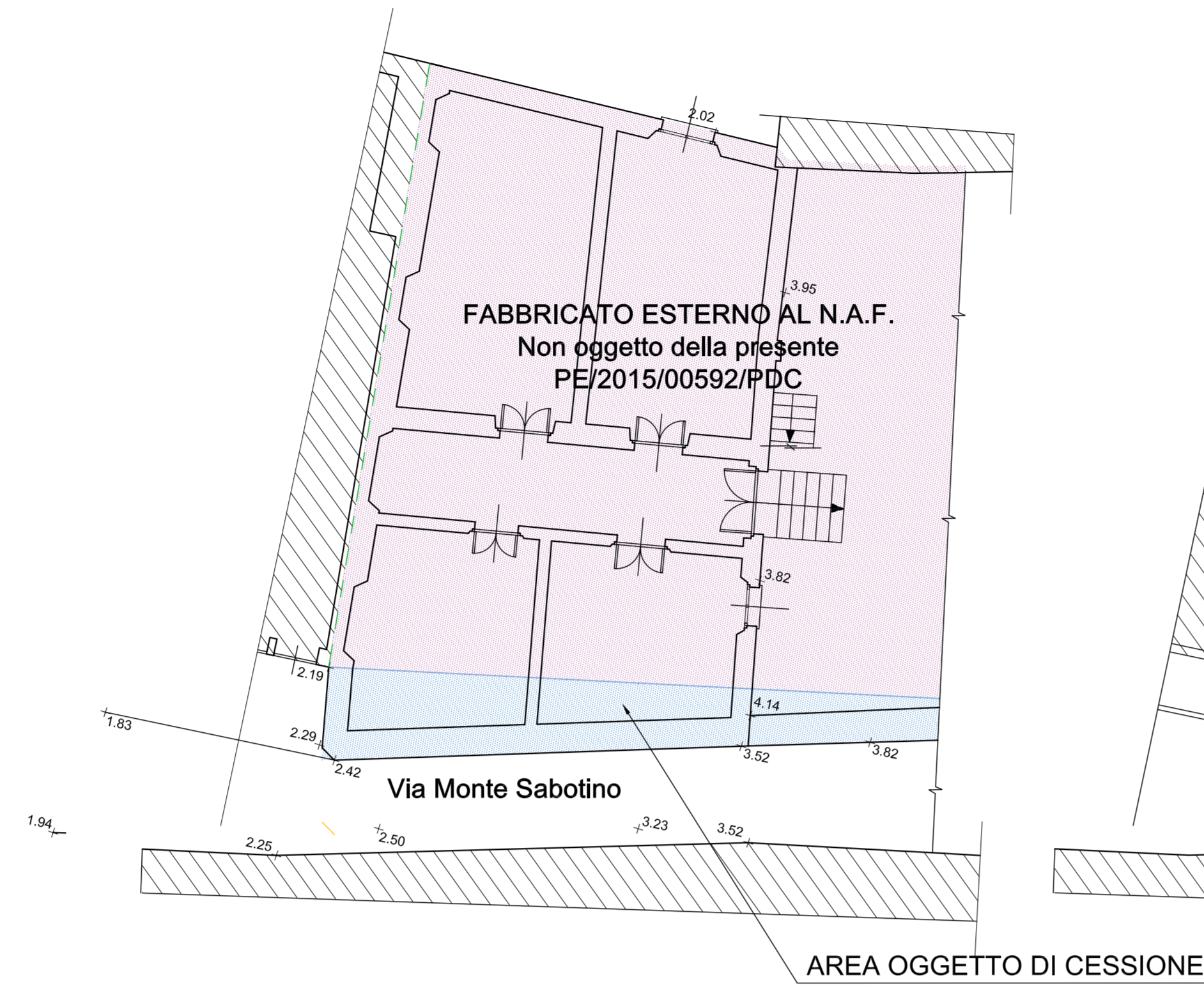

PIANTA PIANO TERRA - Sc. 1:100

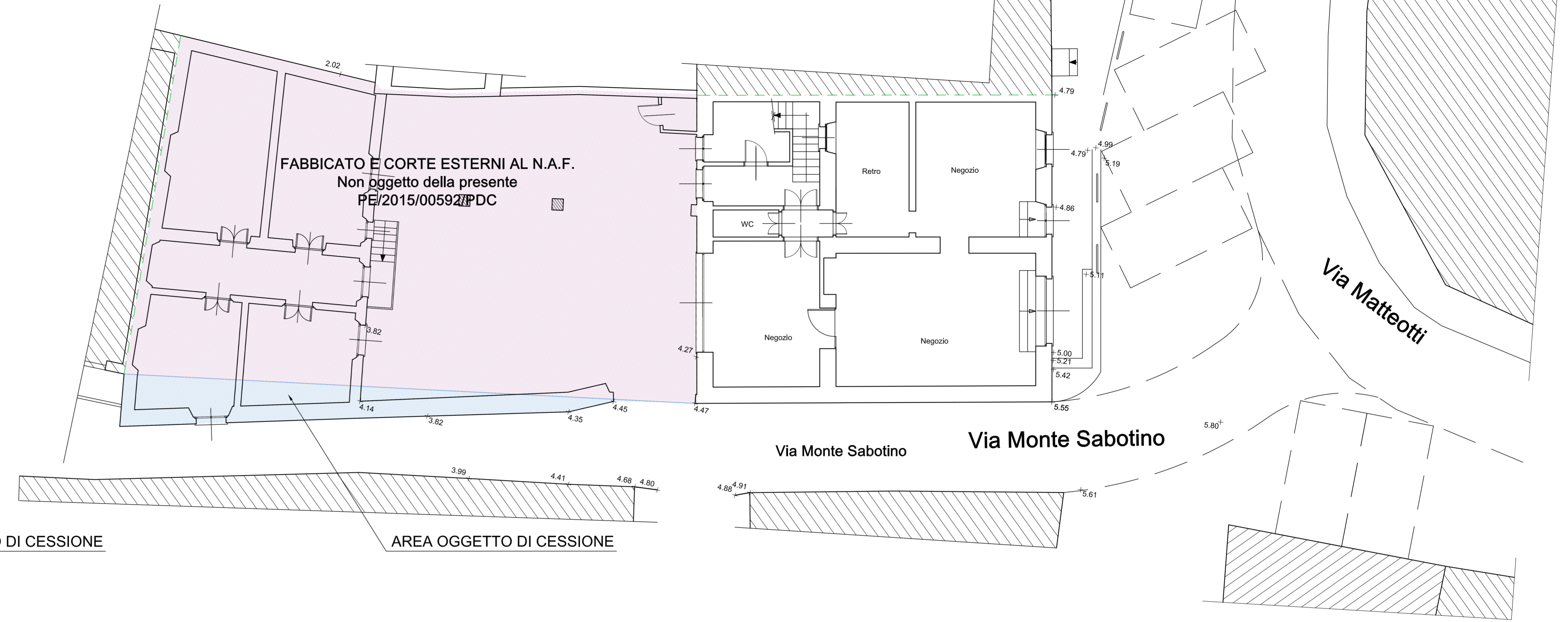

PIANTA PIANO PRIMO - Sc. 1:100

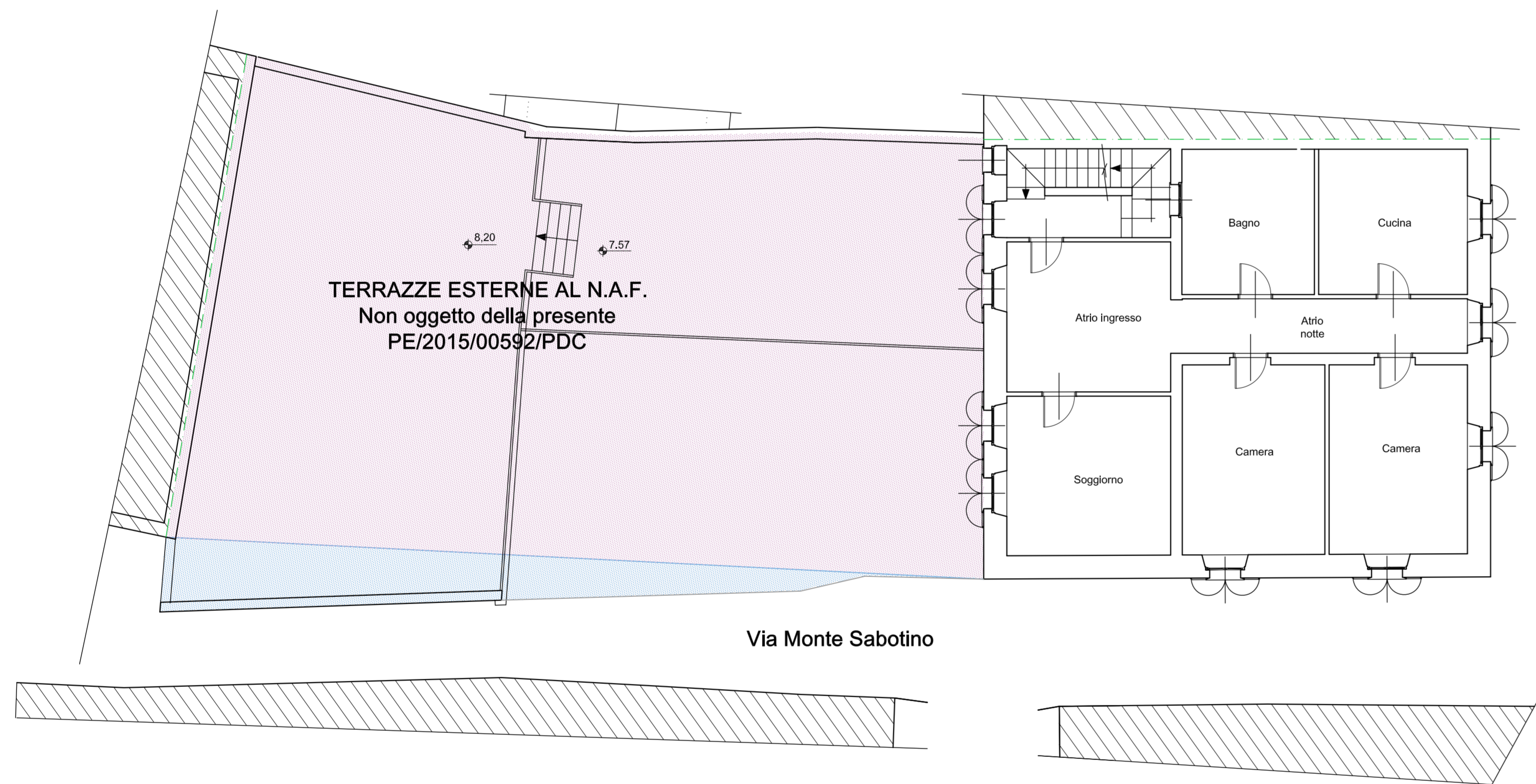

PIANTA PIANO SECONDO - Sc. 1:100

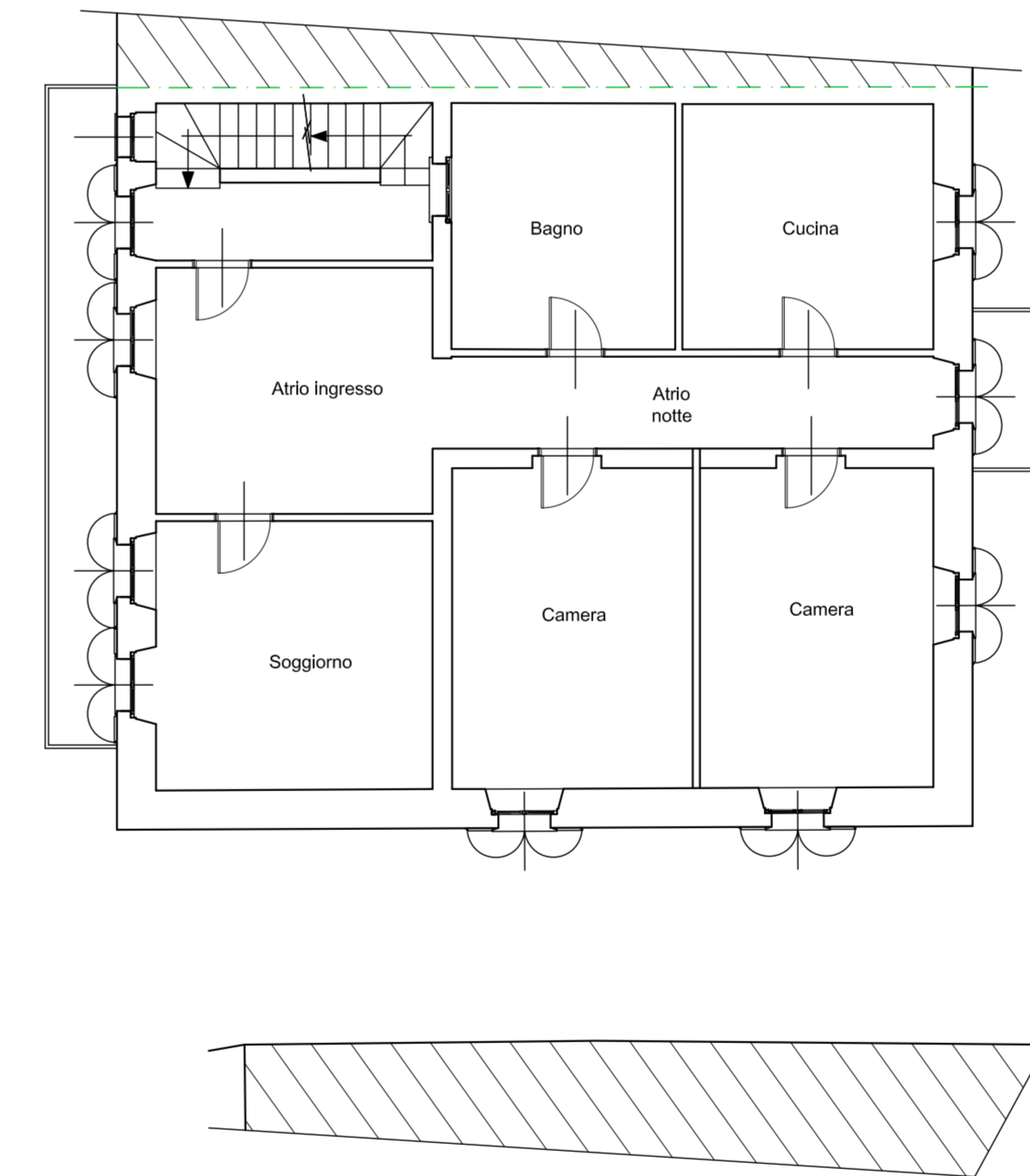

PIANTA PIANO SOTTOTETTO - Sc. 1:100

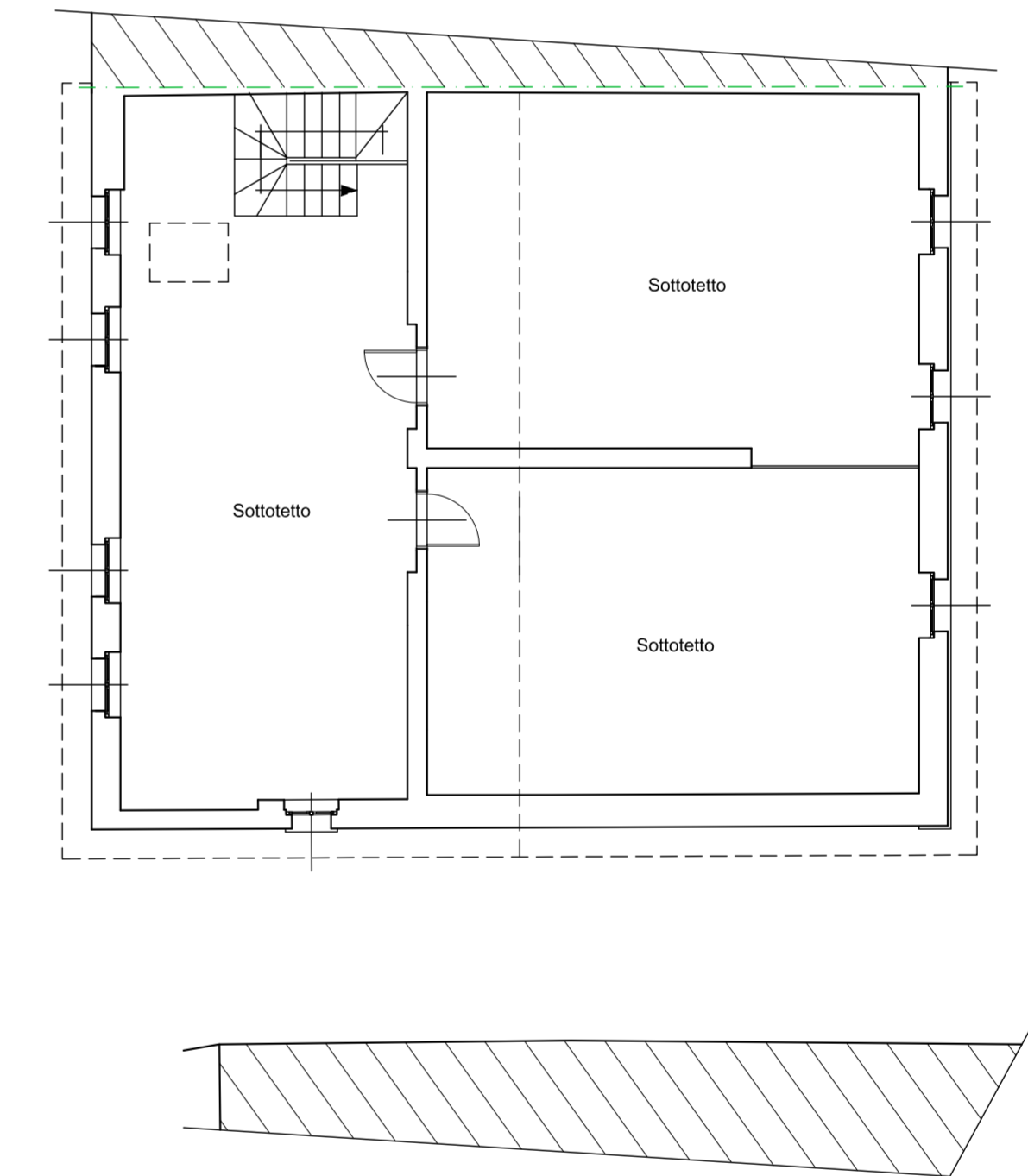

PROSPETTO SUD - Sc. 1:100



PROSPETTO NORD - Sc. 1:100



PROSPETTO EST - Sc. 1:100

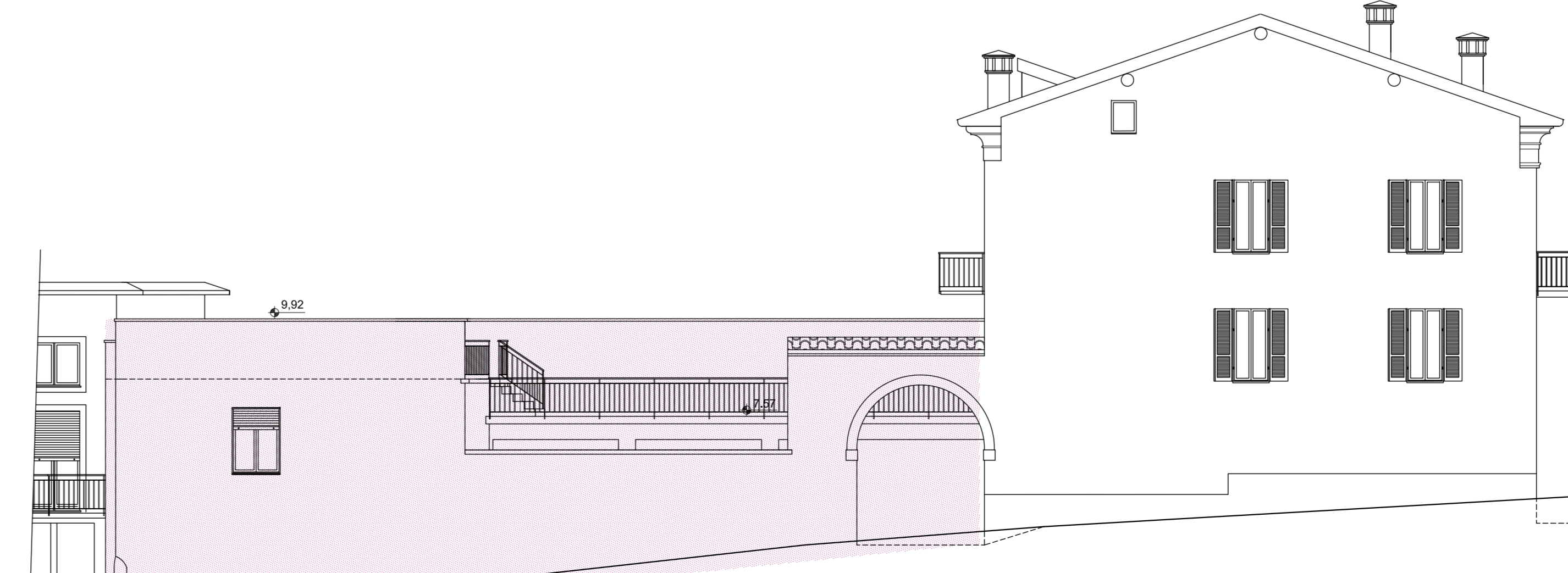

SEZIONE A-A - Sc. 1:100

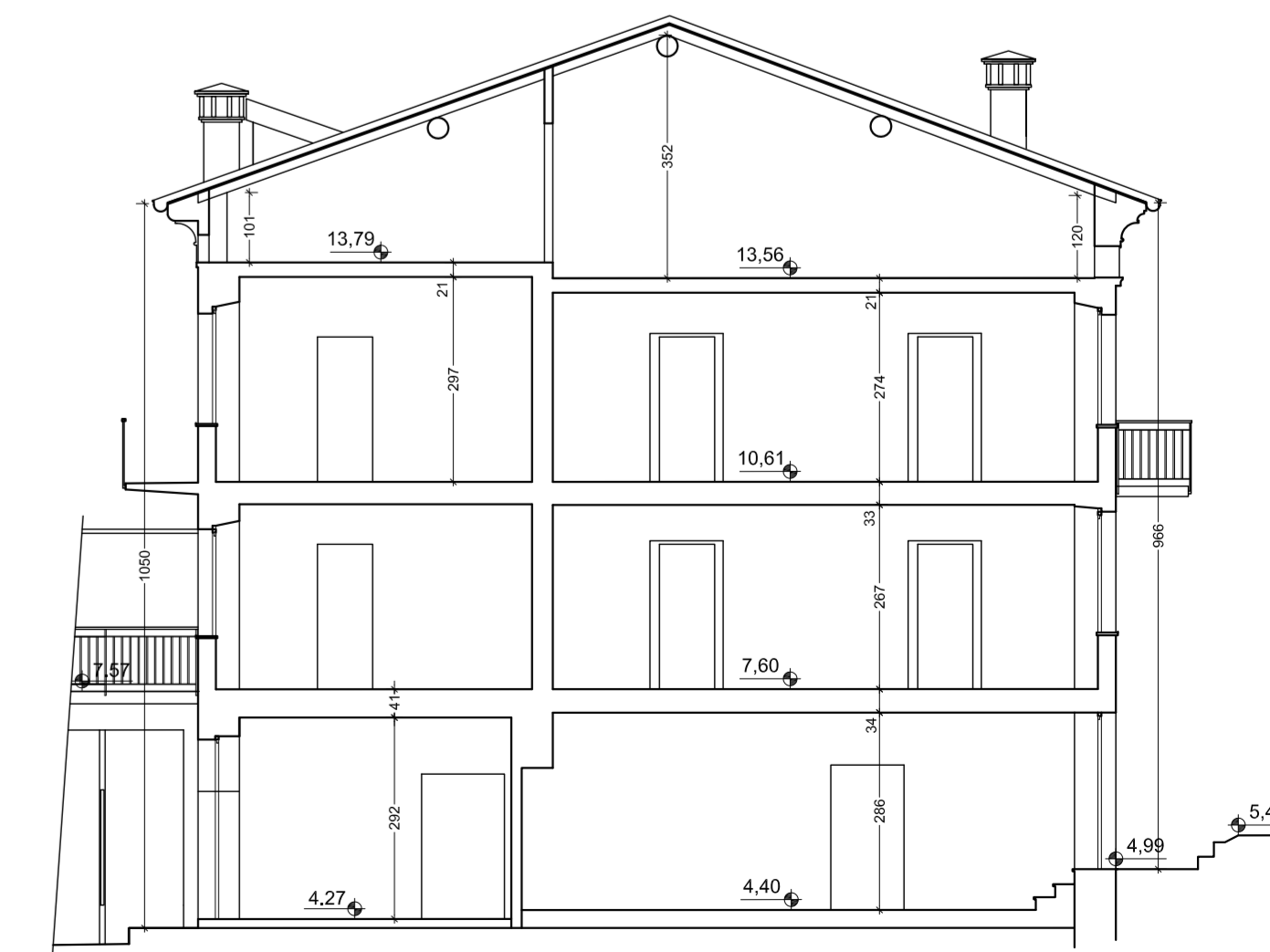

FABBRICATO ADIACENTE ESTERNO AL N.A.F.
Non oggetto della presente
PE/2015/00592/PDC