COMUNE DI LUMEZZANE

PROVINCIA DI BRESCIA

# PIANO DI GOVERNO DEL TERRITORIO RIAPPROVAZIONE DEL DOCUMENTO DI PIANO, DEL PIANO DEI SERVIZI E DEL PIANO DELLE REGOLE

## PIANO DEI SERVIZI

| Tavola n° 5.2 | PUGSS: Rete fognatura | SCALA 1:5.000<br>DATA: 03/01/2014 |
|---|---|---|

| Sindaco: Silvano Vivenzi | Segretario Generale: Dott.ssa Maria Concetta Gardino | Assessore all'Urbanistica: Ing. Andrea Capuzzi | Dirigente Settore Tecnico: Arch. Gian Piero Pedretti |
|---|---|---|---|

**DIPARTIMENTO INTERVENTI TERRITORIALI**

Coordinamento Generale PGT: Prof. Arch. Francesco Karrer
Progettista: Arch. Gian Piero Pedretti
Responsabile Unico del Procedimento: Arch. Giuliana Pelizzari
Ing. Claudia Rebuffoni (Consulente di progetto)

| Studi di settore del PGT | | Altri Collaboratori: |
|---|---|---|
| Consulenza legale: | Avv. Mauro Ballerini | Geom. Monia Cò (uff. Patrimonio) |
| Studio idrogeologico idraulico e sismico: | Dott. Maurizio Facchin | Dott.ssa Chiara Bertoglio (uff. Patrimonio) |
| Indagini socio-economiche | Prof. Natale Carra | Sig.ra Leda Maratti (Segreteria uff. Urbanistica) |
| | | Sig.ra Cesira Tonnelli (Segreteria uff. Edilizia) |
| | | Geom. Andrea Zanolini (uff. Edilizia) |
| Valutazione agronomica: | soc.CPU srl | **Iter approvativo del PGT originario** |
| Valutazione Ambientale Strategica: | soc.CPU srl | Adottato con Delibera di CC n°22 del 27/03/2007 |
| | | Approvato con Delibera di CC n°85 del 27/09/2007 |
| Base Cartografica: | DB Topografico Comunità Montana VT ANNO 2009 | Depositato presso Segreteria Comunale il 21/11/2007 |
| | | Pubblicato sul BURL n°47 del 21/11/2007 |

| Il Progettista (Arch. Gian Piero Pedretti) | Il Resp. del Procedimento: (Arch. Giuliana Pelizzari) |
|---|---|

LEGENDA
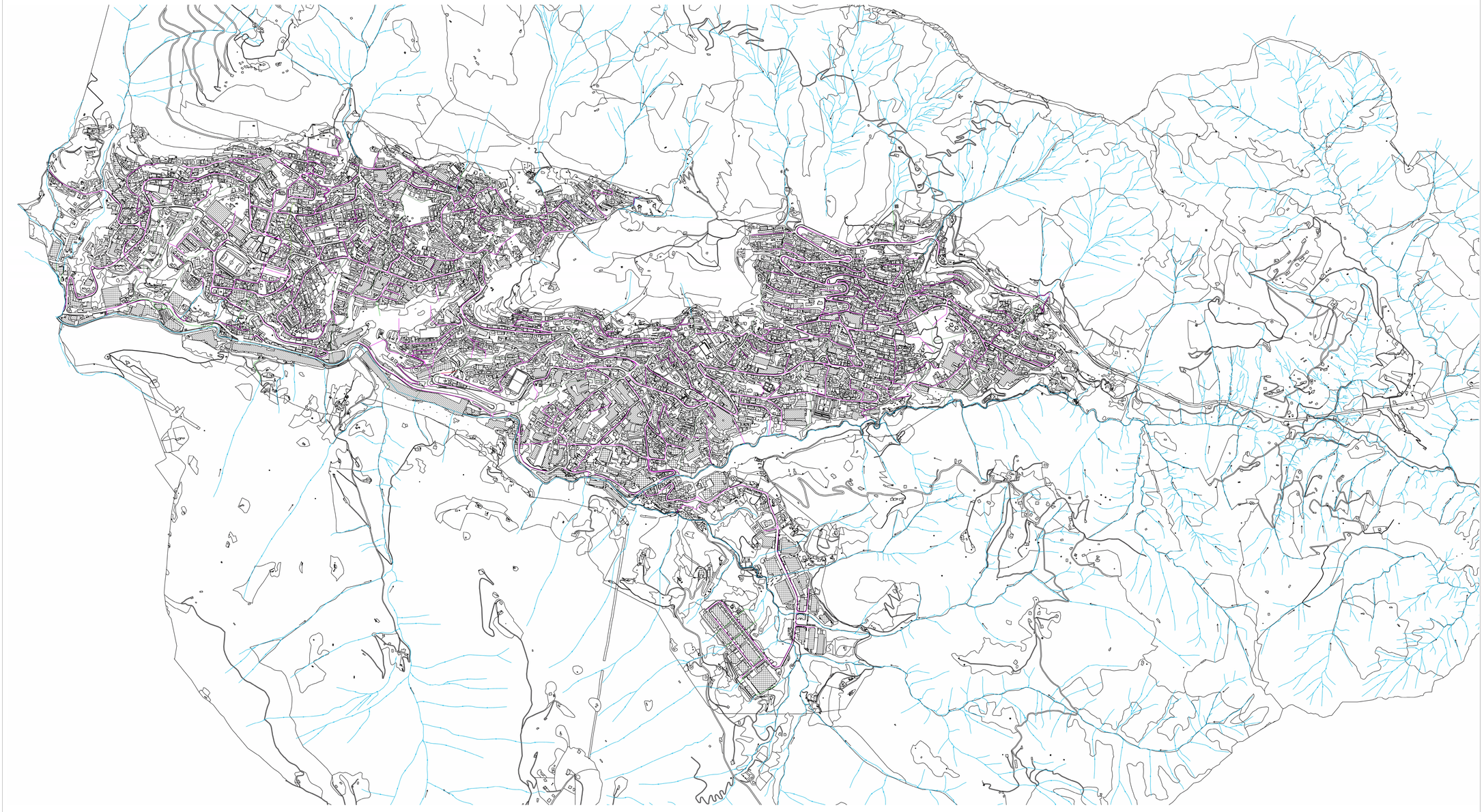
- Corso d'acqua naturale
- Corso d'acqua intubato
- Fognatura Bianca
- Fognatura nera e mista